

Система Предварительного Информирования Морских Пунктов Пропуска

Руководство Перевозчика

ООО «СТМ»

ООО «Компания ПРОМИНВЕСТ»

Перечень используемых терминов и сокращений

Сокращения	Расшифровка
ВЭД	Внешнеэкономическая деятельность
ГК	Государственный контроль
ГКО	Государственные контрольные органы
ЕАИС ТО	Единая автоматизированная информационная система таможенных органов
ЗТК	Зоны таможенного контроля
ЗЛ	Заинтересованное лицо
КПС	Комплекс программных средств
ПДС	Пакет электронных документов и сведений
ПИТ	Предварительная информация о товарах
Роспотребнадзор	Федеральная служба по надзору в сфере защиты прав потребителей и благополучия человека
Россельхознадзор	Федеральная служба по ветеринарному и фитосанитарному надзору
Ространснадзор	Федеральная служба по надзору в сфере транспорта
СВХ	Склады временного хранения товаров
СМЭВ	Система межведомственного электронного взаимодействия
ТО	Таможенный орган
ТС	Транспортное средство
УИН ПИТ	Уникальный идентификационный номер, присвоенный автоматизированной системой документу ПИТ при его сохранении в базе данных КПС «Портал Морской порт»
ФЛК	Форматно-логический контроль
ЭП	Электронная подпись
ЭПС	Электронное представление сведений

Термин	Определение
Альбом форматов	Актуальная версия альбома форматов электронных форм документов, предназначенных для организации взаимодействия таможенных органов с автоматизированными системами предприятий, осуществляющих деятельность в области таможенного дела.
Заинтересованное лицо	Любое лицо, связанное с перемещением товаров через таможенную границу ЕАЭС морским (речным) транспортом и обладающее информацией о товаре, в том числе отправитель, получатель, экспедитор, декларант.
ПИТ	Предварительная информация в отношении товаров, ввозимых морским (речным), содержащим сведения об одной партии товаров (товары, планирующиеся к перевозке в адрес одного получателя одним транспортным средством по одному транспортному документу (коносаменту, грузовому билету)). Состав информации и требования к предоставлению определяются проектом приказа «Об утверждении Положения об особенностях осуществления отдельных таможенных операций в отношении товаров и транспортных средств, ввозимых на таможенную территорию ЕАЭС морским (речным) транспортом, с использованием предварительной информации». Информация включает коды товаров в соответствии с Гармонизированной системой описания и кодирования товаров или единой Товарной номенклатурой внешнеэкономической деятельности ЕАЭС на уровне не менее первых шести знаков
ПДС	Предварительная информация о планируемом прибытии на ЕАЭС территорию морских (речных) судов. Состав информации и требования к предоставлению определяются проектом приказа «Об утверждении Положения об особенностях осуществления отдельных таможенных операций в отношении товаров и транспортных средств, ввозимых на таможенную территорию ЕАЭС морским (речным) транспортом, с использованием предварительной информации, содержащий документы и сведения в соответствии со 159 статьей ТК ТС, а также информацию о связанных с перевозимыми товарами ПИТ, а также сведения необходимые иным ГКО.
УИН ПИТ	Уникальный идентификационный номер, присвоенный системой документу ПИТ при его сохранении в базе данных КПС «Портал Морской порт»

Термин	Определение
Спецификация информационного взаимодействия	Информационный обмен между таможенными органами и заинтересованными лицами, а также перевозчиками осуществляется в соответствии со Спецификацией информационного взаимодействия между автоматизированными системами таможенных органов и информационными системами лиц, декларирующих товары и транспортные средства с использованием электронной формы, в форматах документов согласно Альбому форматов электронных форм документов, предназначенных для организации взаимодействия таможенных органов с автоматизированными системами предприятий, осуществляющих деятельность в области таможенного дела
Участник информационного взаимодействия	Зарегистрированные на Портале пользователи, участвующие в информационном обмене на объектах пилотной зоны.

Представляемые формализованные документы в ТО в составе ПДС:

- ИМО Генеральная (общая) декларация
- Судовая роль
- ИМО Декларация о личных вещах экипажа
- Товары запрещенные к ввозу
- Заявление на припасы
- Свидетельство об освобождении от санитарного контроля (в виде PDF или JPEG)
- Морская медико-санитарная декларация (в виде PDF или JPEG)
- Список портов захода или заявка в СКП (в виде PDF или JPEG)
- Свидетельство о праве плавать под Гос. флагом РФ (для судов с регистрацией в РФ)
- Свидетельство о праве собственности на судно (для судов с регистрацией в РФ)
- Опись для ПДС (перечень документов включая документы в PDF или JPEG)
- Декларация о грузе при приходе/отходе судна
- Коносамент

Порядок работы в программе Fill-Bill-Клиент (Порты).

- Для начала работы в системе, нажать кнопку «**+Создать новый пакет документов**» на стартовой странице программы.

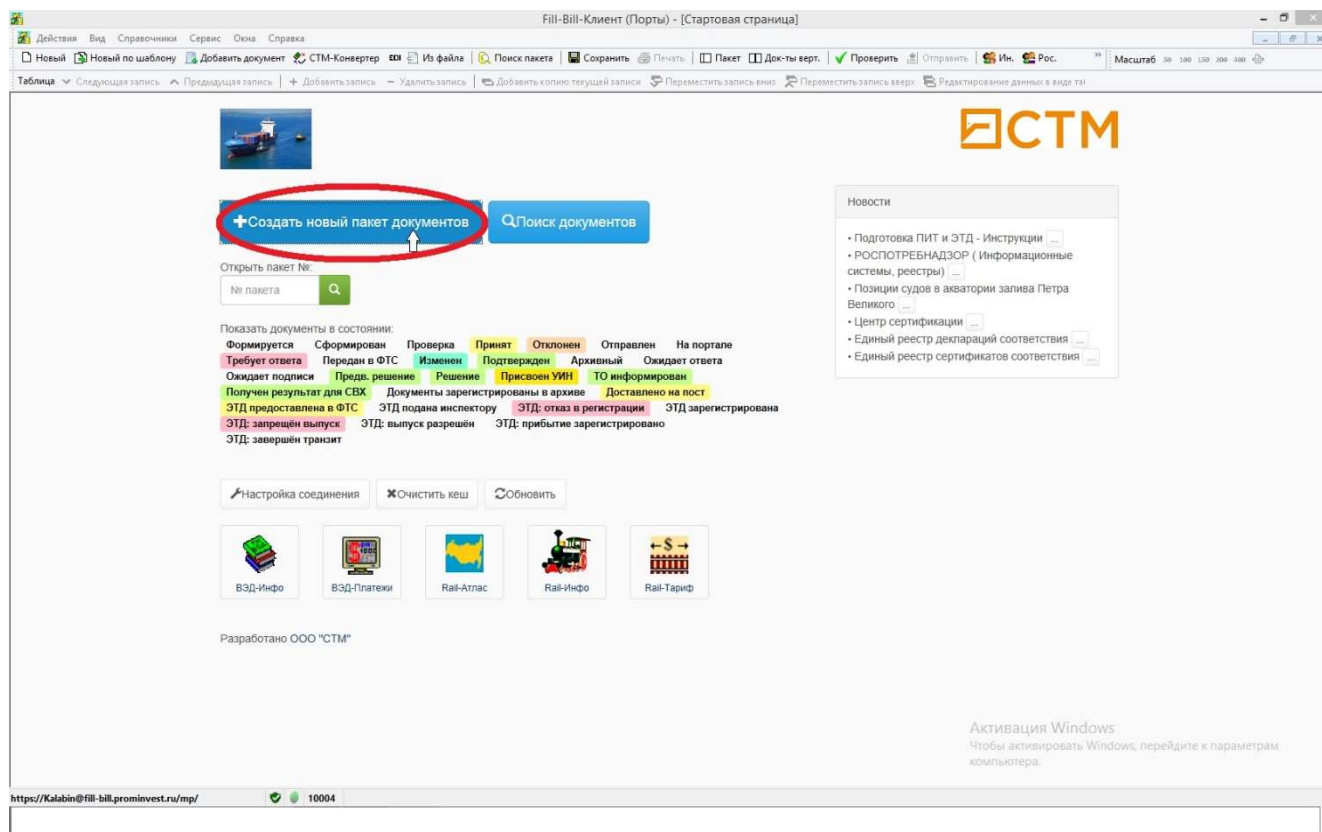

-После подтверждения, в появившемся окне выбрать документ «ИМО Генеральная (общая) декларация».

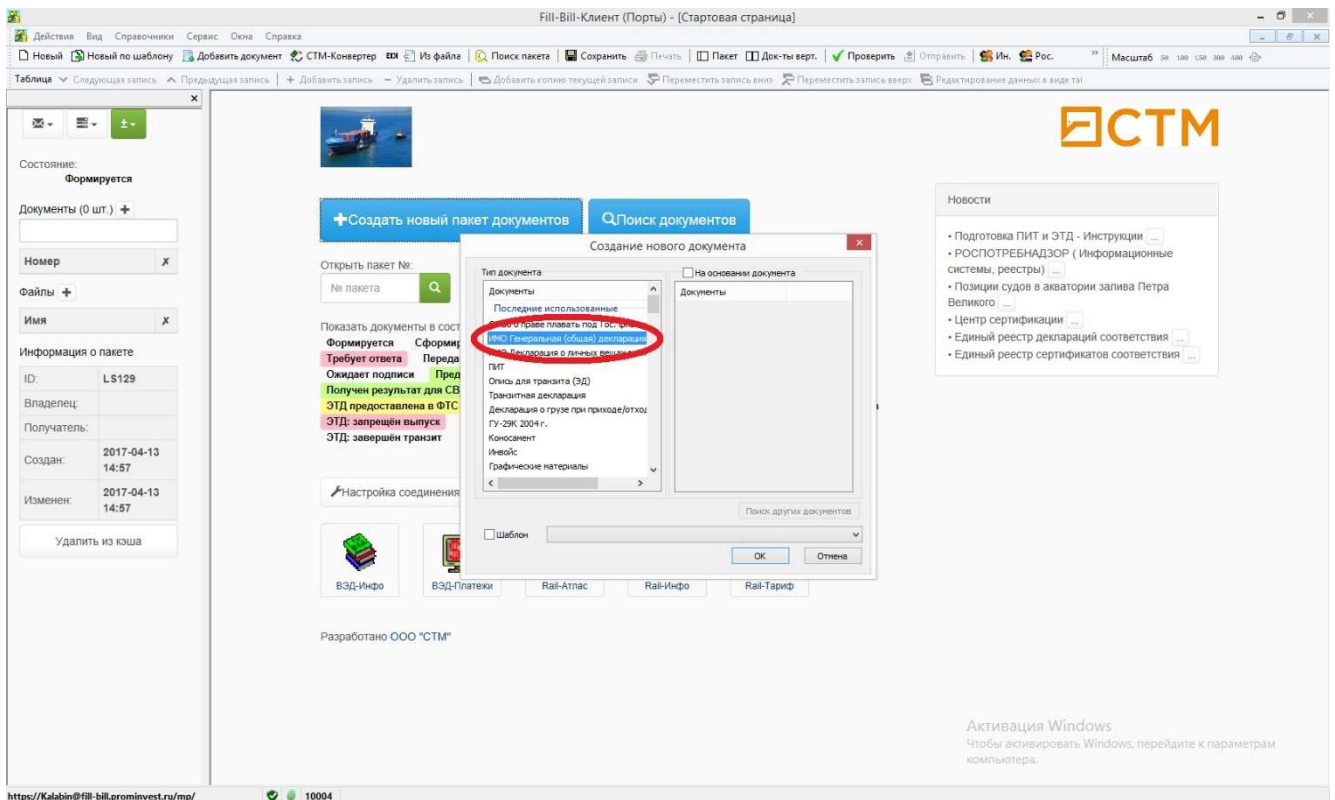

- ВАЖНО!!

Для безошибочного прохождения ПДС, ФЛК на сервере ФТС, во всех формализованных документах, не должно быть незаполненных красных полей.

- При заполнении ИМО Генеральная (общая) декларация, необходимо обратить внимание на признак «**Приход**». Активация признака «**Приход**», открывает поле «**Предварительный пакет**».

- «**Предварительный пакет**» (Подается за 24 часа до фактического прибытия судна в порт в случае, если переход судна из порта убытия в порт прибытия составляет более суток, за 4 часа до фактического прибытия судна в порт в случае, если переход судна из порта убытия в порт прибытия составляет менее суток, допустимо изменять/дополнять отправленный в ТО пакет).

- «**Отход**» деактивирует поле «**Предварительный пакет**». Указывается при отходе судна.

- «**Окончательный пакет**» содержит уточненные сведения о судне, грузах, имеющихся на судне припасах, товарах, ограниченных к ввозу, о составе команды и пассажирах.

ИМО Генеральная (общая) декларация

ИМО ФАЛ / IMO FAL
Форма 1 / Form 1
Расчетное время прибытия в порт / Расчетное время убытия из порта / Код таможни

ИМО ГЕНЕРАЛЬНАЯ (ОБЩАЯ) ДЕКЛАРАЦИЯ / IMO GENERAL DECLARATION

С/руководитель/Name of overyer
1. Название и описание судна/Name and description of ship
2. Порт прибытия/отхода/Port of arrival / departure
3. Дата - время прихода / отхода/Date - time of arrival / departure
4. Национальная принадлежность судна/Nationality of ship
5. Фамилия капитана/Name of master
6. Порт отправления/Port arrived from
7. Свидетельство о регистрации (порт, дата, номер)/Certificate of registry (Port, date, number)
8. Фамилия и адрес одового агента/Name and address of ship's agent
9. Валовая вместимость/Gross tonnage
10. Чистая вместимость/Net tonnage
11. Место стоянки судна в порту/Position of the ship in the port (berth or station)
12. Краткие сведения о рейсе (предыдущие и последующие порты захода, подчеркнуть, где будет выгружен остающийся на борту груз)/Brief particulars of voyage (previous and subsequent ports of call, underline where remaining cargo will be discharged)
13. Краткое описание груза/Brief description of the cargo
14. Количество членов экипажа судна (включая капитана)/Number of crew (incl. master)
15. Количество пассажиров/Number of passengers
16. Замечания/Remarks
17. Декларация о грузах/Cargo Declaration
18. Декларация о судновых запасах/Ship's stores Declaration

Активация Windows
Чтобы активировать Windows, перейдите к параметрам компьютера.

https://Kalabin@fill-bill.prominvest.ru/ 10004 Предварительный пакет

Для удобства в использовании, в программе предусмотрены пополняемые классификаторы (справочники).

Пример пополнения классификатора судна и его реквизитов:

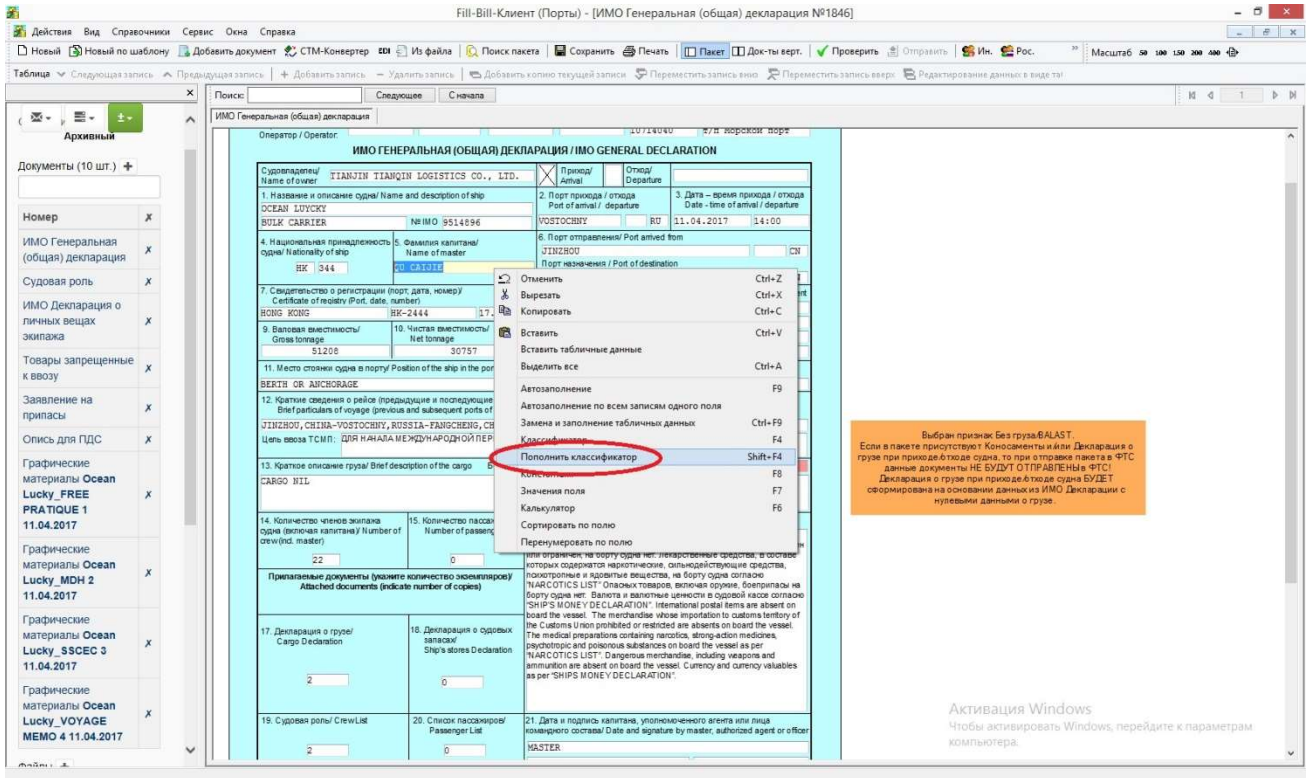

В дальнейшем, достаточно вызвать справочник по клавише **F4** или двойным кликом мыши по полю. Значения в справочнике доступны для редактирования.

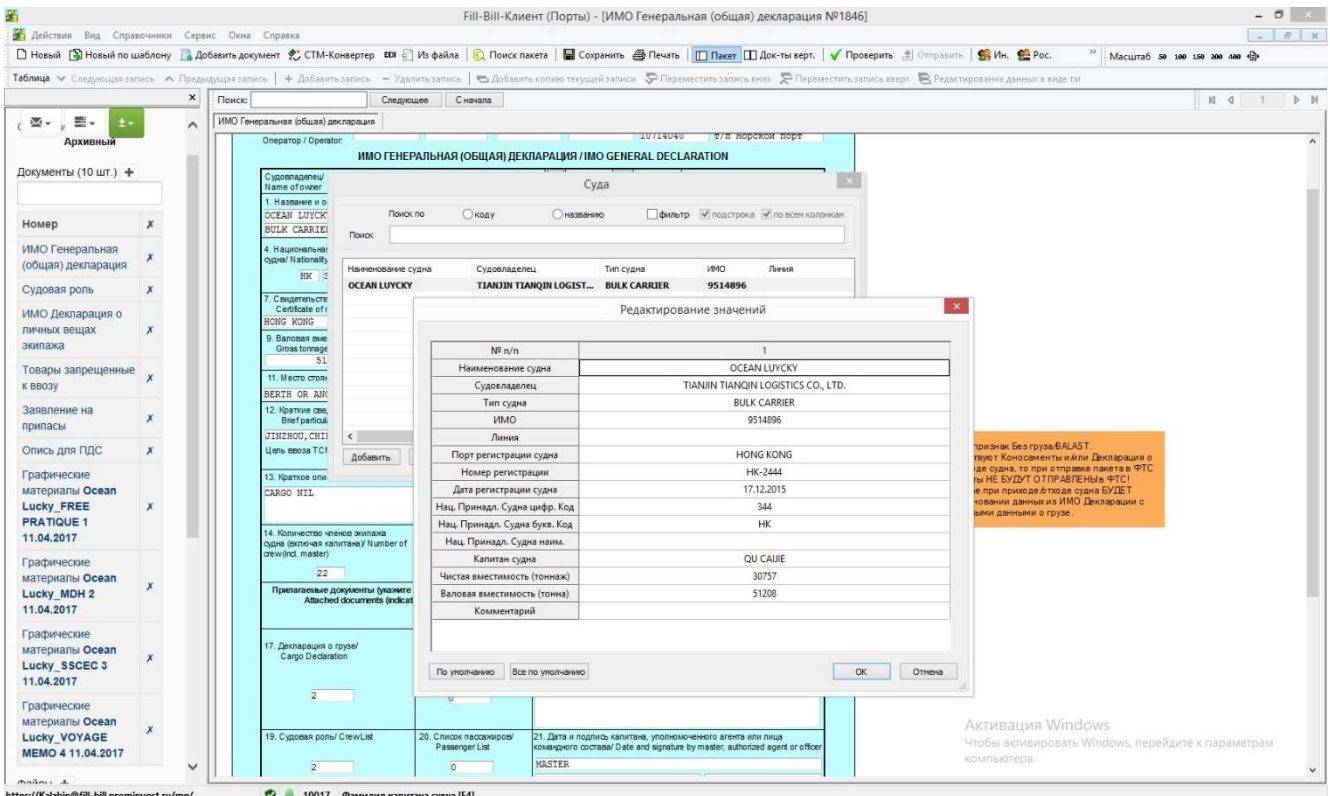

- В случаях оформления судна без груза, поставить признак «Без груза/BALST». В активированном поле поставить «0» или иное, если того требует ТО.

ИМО Генеральная (общая) декларация

ИМО ФАЛ / IMO FAL
Форма / Form 1
Расчетное время прибытия в порт / Estimated arrival time at port
Расчетное время убытия из порта / Estimated departure time from port
Код таможенного поста / Customs office code

ИМО ГЕНЕРАЛЬНАЯ (ОБЩАЯ) ДЕКЛАРАЦИЯ / IMO GENERAL DECLARATION

1. Название и описание судна/ Name and description of ship	2. Порт прихода / отхода / Port of arrival / departure	3. Дата - время прихода / отхода / Date - time of arrival / departure
4. Национальная принадлежность судна/ Nationality of ship	5. Фамилия капитана/ Name of master	6. Порт отправления/ Port of origin
7. Свидетельство о регистрации (порт, дата, номер) / Certificate of registry (Port, date, number)	8. Фамилия и адрес судового агента/ Name and address of ship's agent	
9. Валовая вместимость/ Gross tonnage	10. Чистая вместимость/ Net tonnage	
11. Место стоянки судна в порту/ Position of the ship in the port (berth or station)		
12. Краткие сведения о рейсе (предыдущие и последующие порты захода, подчеркнуть, где будет выгружен оставшийся на борту груз) / Brief particulars of voyage (previous and subsequent ports of call; underline where remaining cargo will be discharged)		
13. Краткое описание груза/ Brief description of the cargo: Без груза / BALST <input checked="" type="checkbox"/> 0		
14. Количество членов экипажа судна (включая капитана)/ Number of crew (incl. master)	15. Количество пассажиров/ Number of passengers	16. Замечание/ Remarks
17. Декларация о грузах/ Cargo Declaration		
18. Декларация о судовых запасах/ Ship's stores Declaration		

Выбран признак Без груза/BALST. Если в пакете присутствуют Коносаменты и/или Декларация о грузе при приходе/отходе судна, то при отправке пакета в ФТС данные документы НЕ БУДУТ ОТПРАВЛЕНА в ФТС! Декларация о грузе при приходе/отходе судна БУДЕТ сформирована на основании данных из ИМО Декларации с нулевыми данными о грузе.

Активация Windows
Чтобы активировать Windows, перейдите к параметрам компьютера.

10004 Без груза (1- без груза).

-ПДС наполняется иными формализованными документами, через меню «Добавить документ».

- «Декларация о грузе при приходе/отходе судна». После нажатия на кнопку «Добавить документ», в появившемся окне списка документов, справа поставить галочку «На основании документа», нажать «Ок». В этом случае данные из «ИМО Генеральной (общей) декларации», заполнят одноименные поля в «Декларации о грузе при приходе/отходе судна».

- Функция «На основании документа» справедлива для создания большинства формализованных документов и призвана для автоматизации заполнения документов.

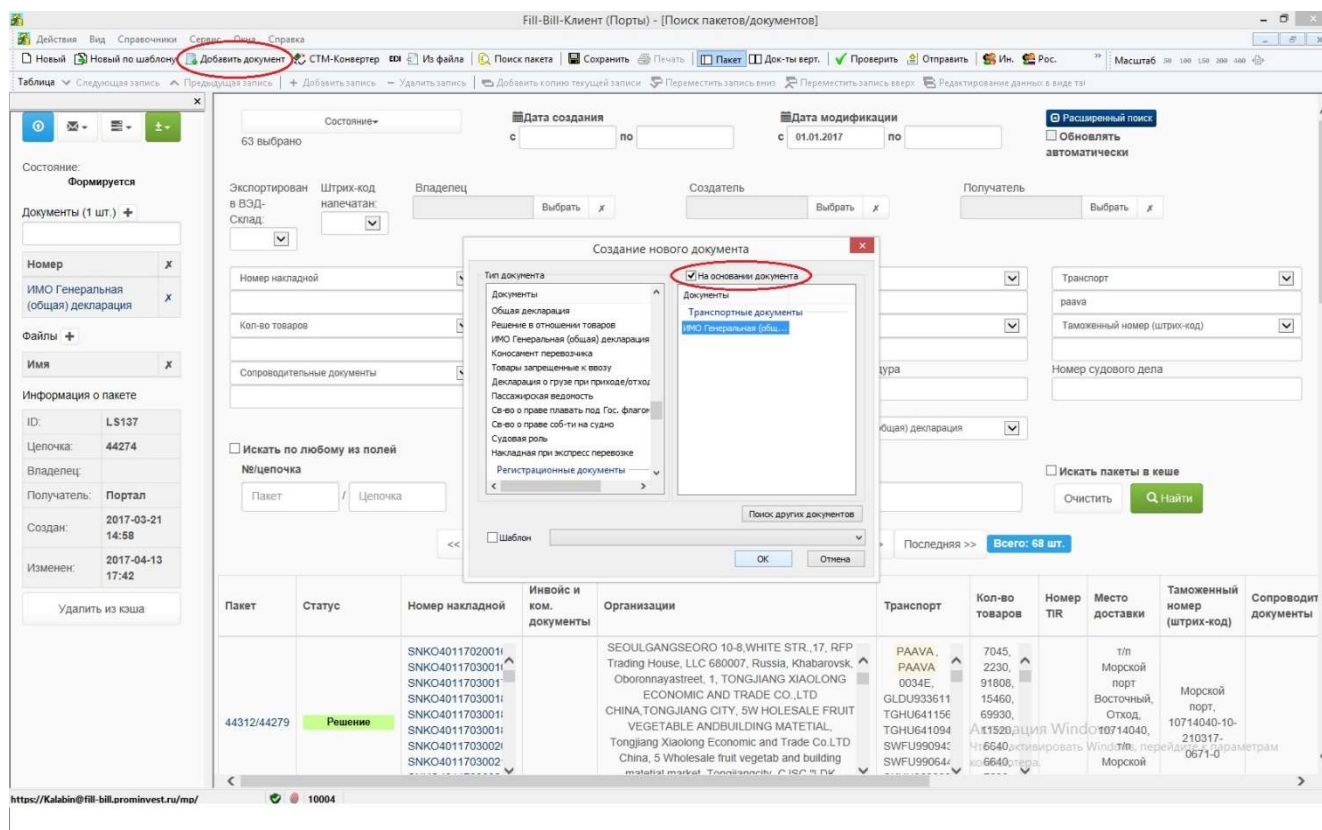

- Перевозчик, владеющий собственной информационной системой, создает «Декларацию о грузе при приходе/отходе судна», а так же ее товарную часть на основании файла, выгруженного из системы перевозчика, путем загрузки его в ПДС.

Выгруженный файл открыть, нажав кнопку «Из файла» на панели инструментов. В открывшемся окне проводника, выбрать нужный тип файла, выполнить загрузку. Программа позволяет загрузить файлы, выгруженные из системы перевозчика в формате: «TXT», «XML», IFCSUM.

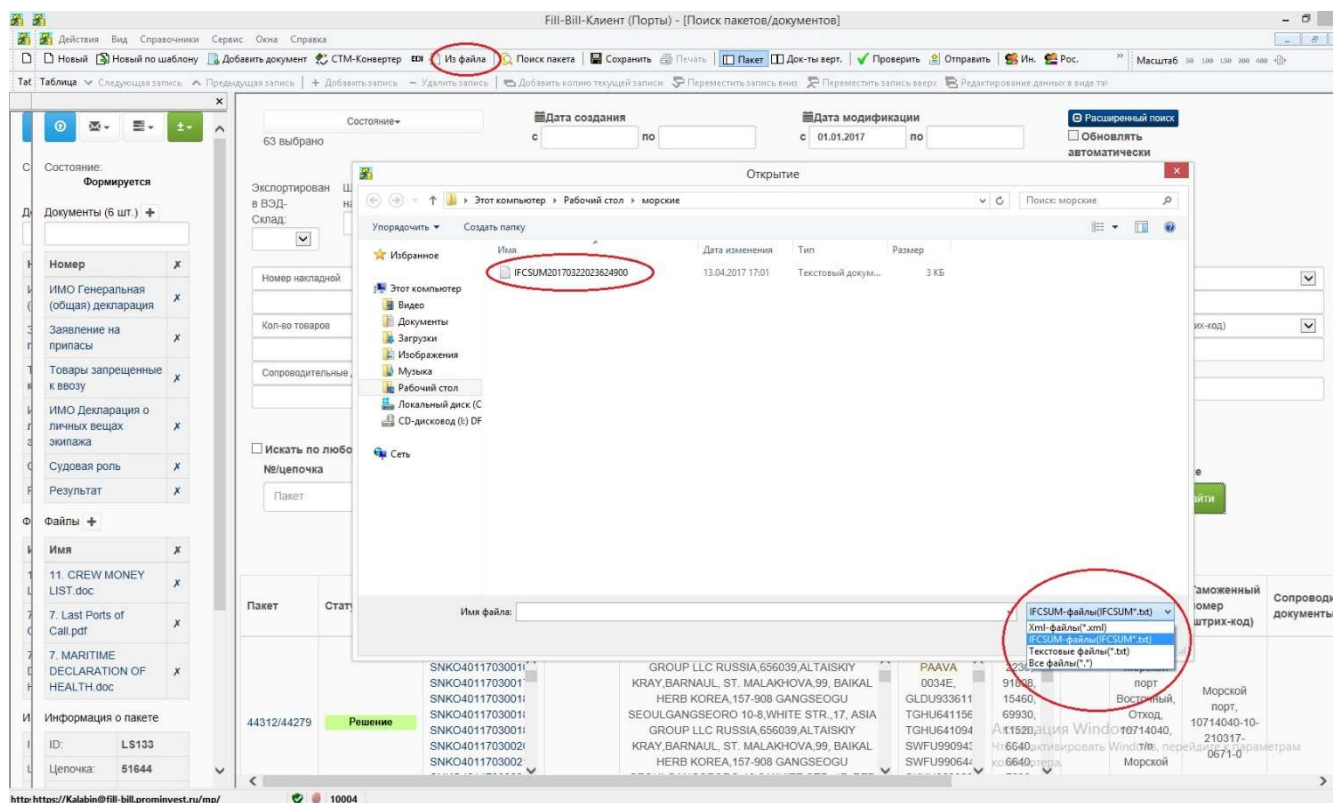

- **Коносаменты** создаются через меню «**Создать коносаменты**», на основании заполненной товарной части документа «Декларация о грузе при приходе/отходе судна».

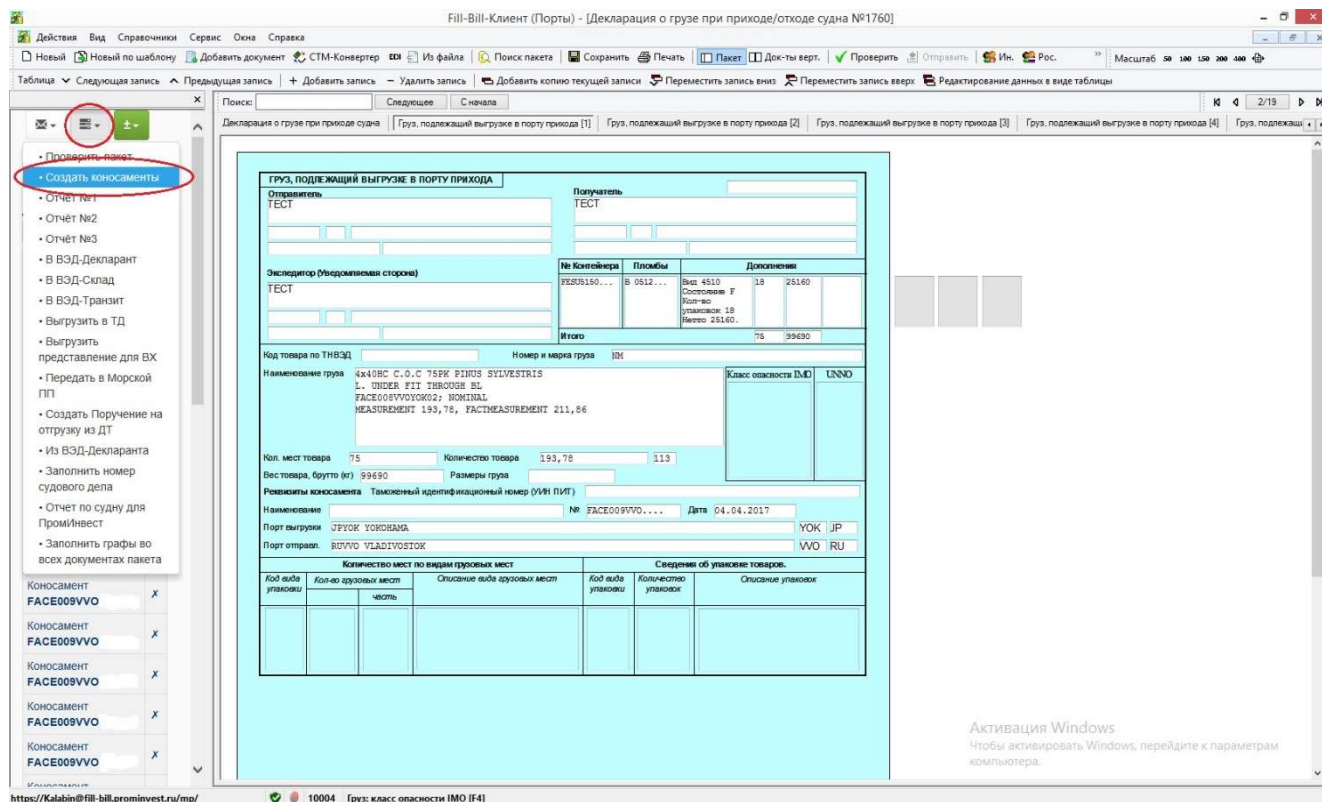

«Судовая роль» добавляется через меню «Добавить документ».

В списке документов, в разделе «Транспортные документы», выбрать «Судовая роль», поставить галочку «На основании документа» нажать «Ок». При наличии заполненной «ИМО Генеральная (общая) декларация» титульный лист судовой роли заполнится автоматически.

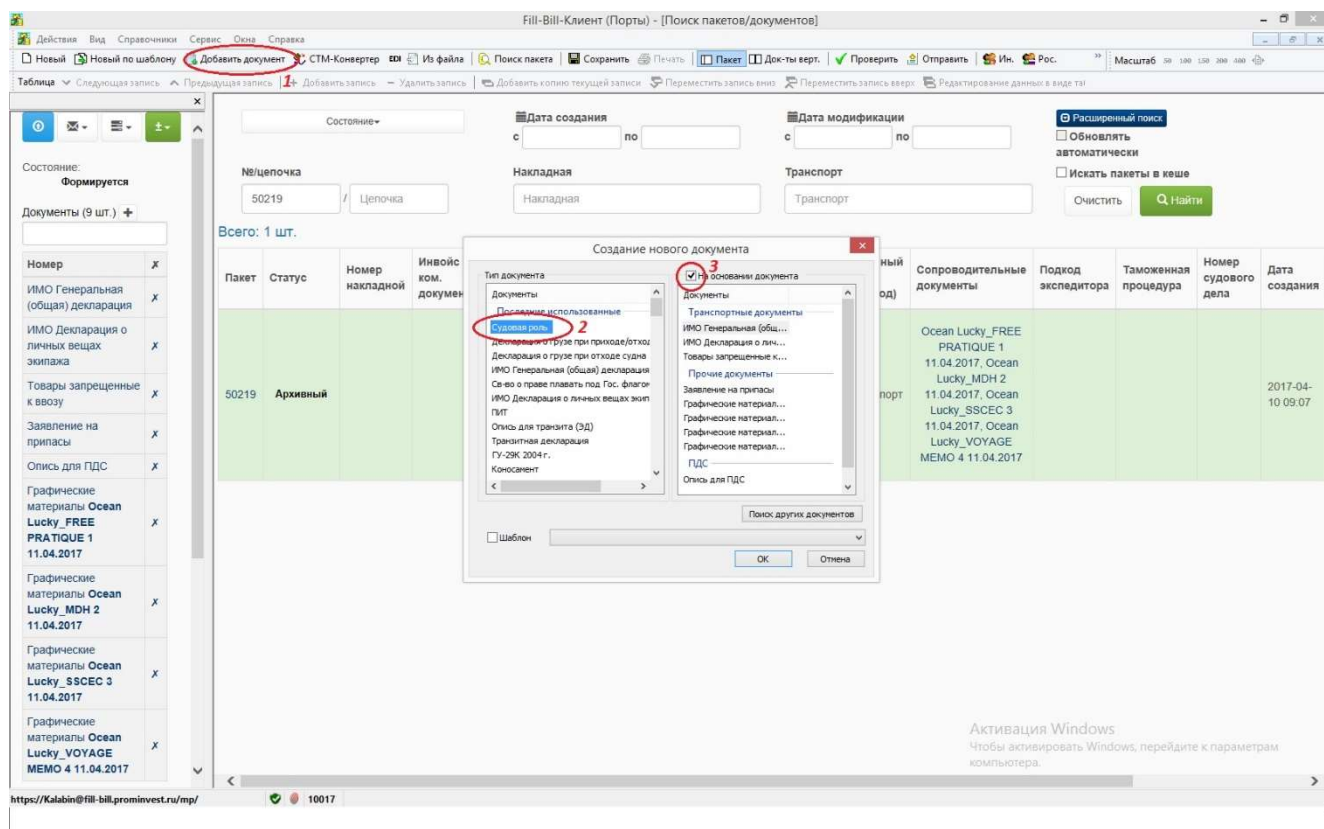

Внесение в Судовую роль данных о членах экипажа посредством кнопки «+Добавить запись».

Для этого необходимо поставить курсор в поле «№п/п», нажать «+Добавить запись», заполнить данные.

Судовая роль

ПОЯ. ОБЯЗАТЕЛЬНЫЕ ДЛЯ ЗАПОЛНЕНИЯ

СУДОВАЯ РОЛЬ

Наименование документа: _____ № _____ от _____
 Код языка документа: EN Количество российских членов экипажа: 0 Количество иностранных членов экипажа: 1
 Индикатор, отмеченный прибытие судна относительно Российской стороны: прибытие убытие
 Название порта отправления судна: QINZHOU CN
 Название перевозчика (агента): _____
 Примечание: _____

РЕВИЗИТЫ СУДА

Наименование судна: OCEAN LUCKY Фамилия капитана: QU CAIJIE Код страны: HK 344

СВЕДЕНИЯ О ПРИБЫТИИ ИЛИ УБЫТИИ

Прибытие: Дата: 11.04.2017 Название порта: FANGSHENG
 Убытие: Дата: _____ Название порта: _____

ИНФОРМАЦИЯ ОБ ЭКИПАЖЕ

№ п/п	Фамилия Имя Отчество	Должность	Код страны араб. обозначения	Место рождения	Дата рождения	Документ, удостоверяющий личность					
						Код вида	Наименование	Серия документа	Номер документа	Дата выдачи	Наименование организации, выдавшей документ
1	QU CAIJIE	CAPTAIN	CN	SHANDONG	26.01.1970					АОС-----	

ПОДПИСЬ ДОКУМЕНТА

Ф.И.О.: QU CAIJIE Должность: MASTER Дата подписания: 11.04.2017

Активация Windows
Чтобы активировать Windows, перейдите к параметрам

https://kalabin@fill-bill.prominvest.ru/mp/ 10017 Порядковый номер (1- номер капитана)

Внесение в Судовую роль данных о членах экипажа посредством кнопки «Редактирование данных в виде таблицы»

Имея шаблон Судовой роли в формате Excel, возможно заполнить поля судовой роли вставкой «Табличных данных».

Для этого, установить курсор в пустое поле раздела «Информация об экипаже», нажать кнопку «Редактирование данных в виде таблицы».

Судовая роль

ПОЛЯ, ОБЯЗАТЕЛЬНЫЕ ДЛЯ ЗАПОЛНЕНИЯ

СУДОВАЯ РОЛЬ

Наименование документа: _____ № _____ от _____

Код языка документа: EN Количество российских членов экипажа: 0 Количество иностранных членов экипажа: 0

Индикатор, отмечающий прибытие судна относительно Российской стороны: прибытие убытие

Название порта отправления судна: UINZHOV

Название перевозчика (агента): _____

Примечания: _____

РЕКВИЗИТЫ СУДА

Наименование судна: OCEAN LUCKY Фамилия капитана: CAI JIE Код страны: ВК 044

СВЕДЕНИЯ О ПРИБЫТИИ ИЛИ УБЫТИИ

Прибытие: Дата: 11.04.2017 Название порта: FANGSHENG

Убытие: Дата: _____ Название порта: _____

ИНФОРМАЦИЯ ОБ ЭКИПАЖЕ

№ п/п	Фамилия, Имя, Отчество	Должность	Код страны происхождения	Место рождения	Дата рождения	Код вида	Наименование Сер-рия	Номер документа	Дата выдачи	Наименование организации, выдавшей документ

ПОДПИСЬ ДОКУМЕНТА

Ф.И.О.: CAI JIE Должность: MASTER Дата подписания: 11.04.2017

Активация Windows
Чтобы активировать Windows, перейдите к параметрам

https://Kalabin@fii-bill.prominvest.ru/mp/ 10:17 Порядковый номер (1 - номер капитана)

Открыть файл шаблона Судовой роли в формате Excel, выделить данные, выбрать «Копировать».

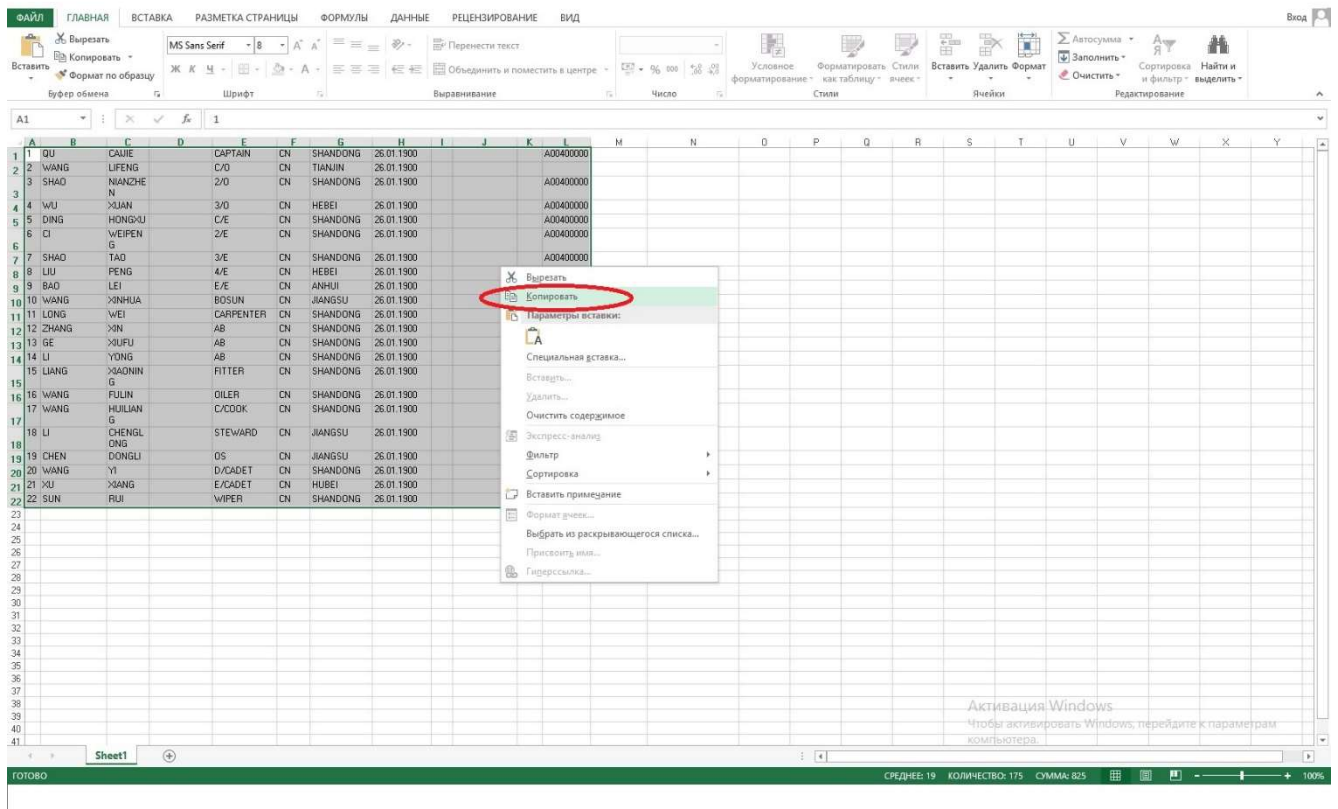

Перейти в программу Fill-Bill. В таблице судовой роли, установить курсор в ячейку, по правой клавише мыши в контекстном меню, выбрать «Вставить табличные данные».

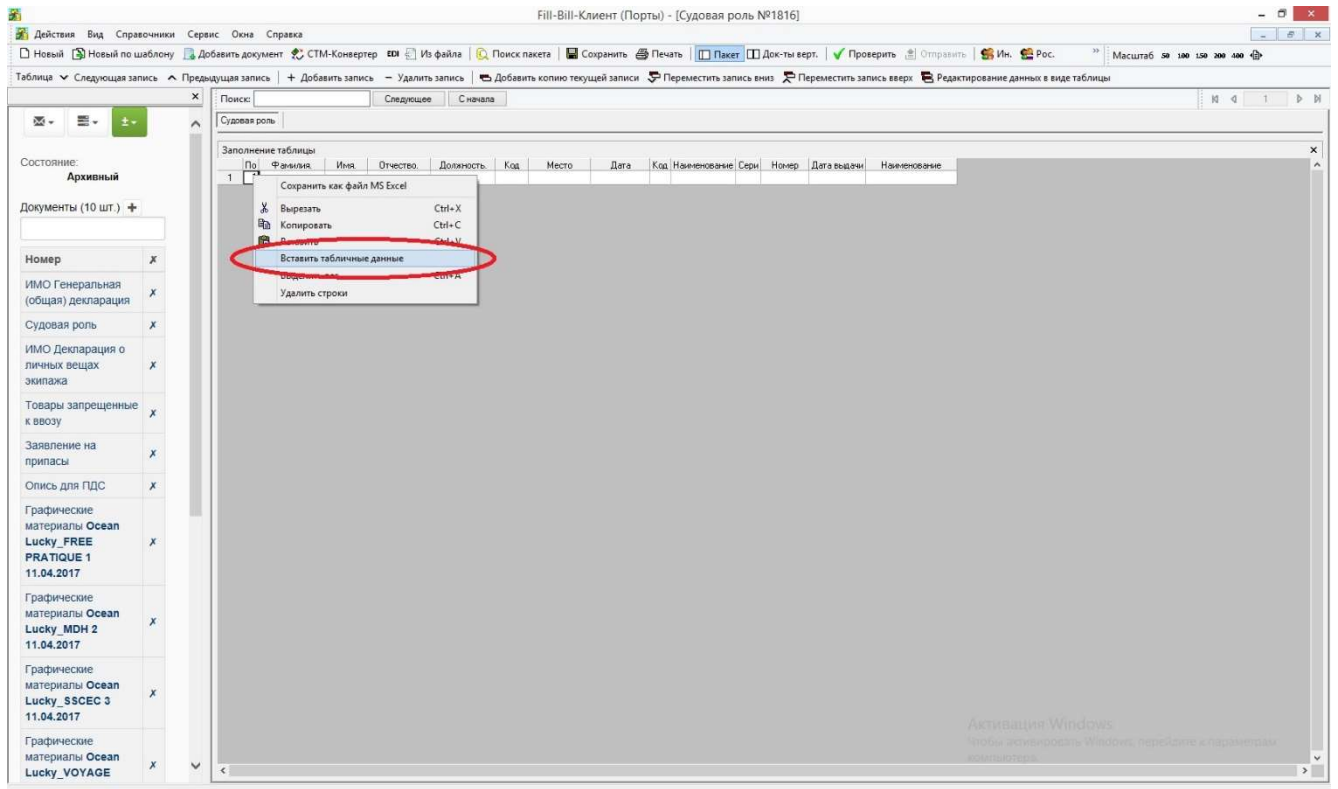

Переключение в форму Судовой роли происходит повторным нажатием кнопки «Редактирование данных в виде таблицы».

Fill-Bill-Клиент (Порты) - [Судовая роль №1816]

Действия Вид Справочники Сервис Око Справка

Новый Новый по шаблону Добавить документ STM-Конвертер Из файла Поиск пакета Сохранить Печать Пакет Док-ты верт. Проверить Отправить Ин. Рос. Масштаб 50 100 150 200 300 400

Таблица Следующая запись Предыдущая запись Добавить запись Удалить запись Добавить копию текущей записи Переместить запись вниз Переместить запись вверх Редактирование данных в виде таблицы

Поиск: Судовая роль Информация об экипаже [1]

Состояние: Архивный

Документы (10 шт.) +

- Номер X
- ИМО Генеральная (общая) декларация X
- Судовая роль X
- ИМО Декларация о личных вещах экипажа X
- Товары запрещенные к ввозу X
- Заявление на припасы X
- Опись для ГДС X
- Графические материалы Osean Lucky_FREE PRACTIQUE 1 11.04.2017 X
- Графические материалы Osean Lucky_MDN 2 11.04.2017 X
- Графические материалы Osean Lucky_SSECC 3 11.04.2017 X
- Графические материалы Osean Lucky_VOYAGE X

СУДОВАЯ РОЛЬ

Наименование документа: №: от:

Код языка документа: Количество российских членов экипажа: Количество иностранных членов экипажа:

Индикатор, отмечающий прибытие судна относительно Российской стороны: прибытие убытие

Название порта отправления судна: CN

Название перевозчика (агента):

Примечание:

РЕВИЗИТЫ СУДА

Наименование судна: Фамилия капитана: Код страны: ВК:

СВЕДЕНИЯ О ПРИБЫТИИ ИЛИ УБЫТИИ

Прибытие: Дата: 11.04.2017 Название порта: FANGSHENG

Убытие: Дата: Название порта:

ИНФОРМАЦИЯ ОБ ЭКИПАЖЕ

№ п/п	Фамилия	Имя	Статьесть	Должность	Код страны: араб.-латин.	Место рождения	Дата рождения	Код вида	Документ, удостоверяющий личность					
									Наименование	Серия	Номер документа	Дата выдачи	Наименование организации, выдавшей документ	
1	QI	CAIJIE		CAPTAIN	CN	SHANDONG	26.01.1900				A00400000			
2	WANG	LIFENG		C/O	CN	TIANJIN	26.01.1900				A00400000			
3	SHAO	WANGHE	И	2/O	CN	SHANDONG	26.01.1900				A00400000			
4	WU	XUDAN		3/O	CN	HEBEI	26.01.1900				A00400000			
5	DING	HONGXU		C/E	CN	SHANDONG	26.01.1900				A00400000			
6	CI	WEIPENG		2/E	CN	SHANDONG	26.01.1900				A00400000			
7	SHAO	TAO		3/E	CN	SHANDONG	26.01.1900				A00400000			
8	LIU	FENG		4/E	CN	HEBEI	26.01.1900				A00400000			
9	BAO	LEI		E/E	CN	ANHUI	26.01.1900				A00400000			

Активация Windows
Чтобы активировать Windows, перейдите к параметрам компьютера

https://Kalabin@fill-bill.prominvest.ru/mp/ 10017

«ИМО Декларация о личных вещах экипажа» формируется через меню «Добавить документ» в разделе «Транспортные документы». Установка галочки «На основании» позволяет заполнить документ на основании документа «Судовая роль».

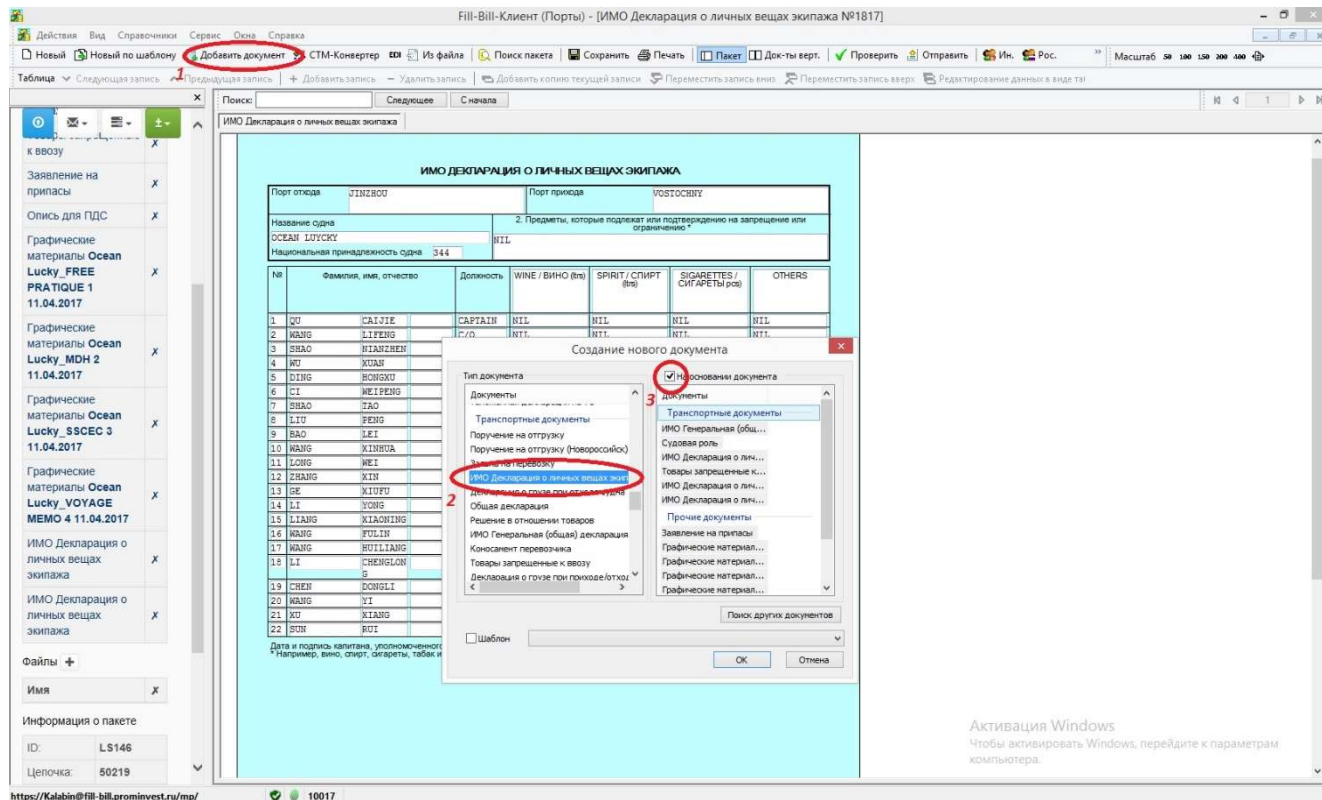

Заполнение «ИМО Декларация о личных вещах экипажа» с помощью шаблона Excel в режиме «Редактирования табличных данных», аналогично заполнению документа «Судовая роль».

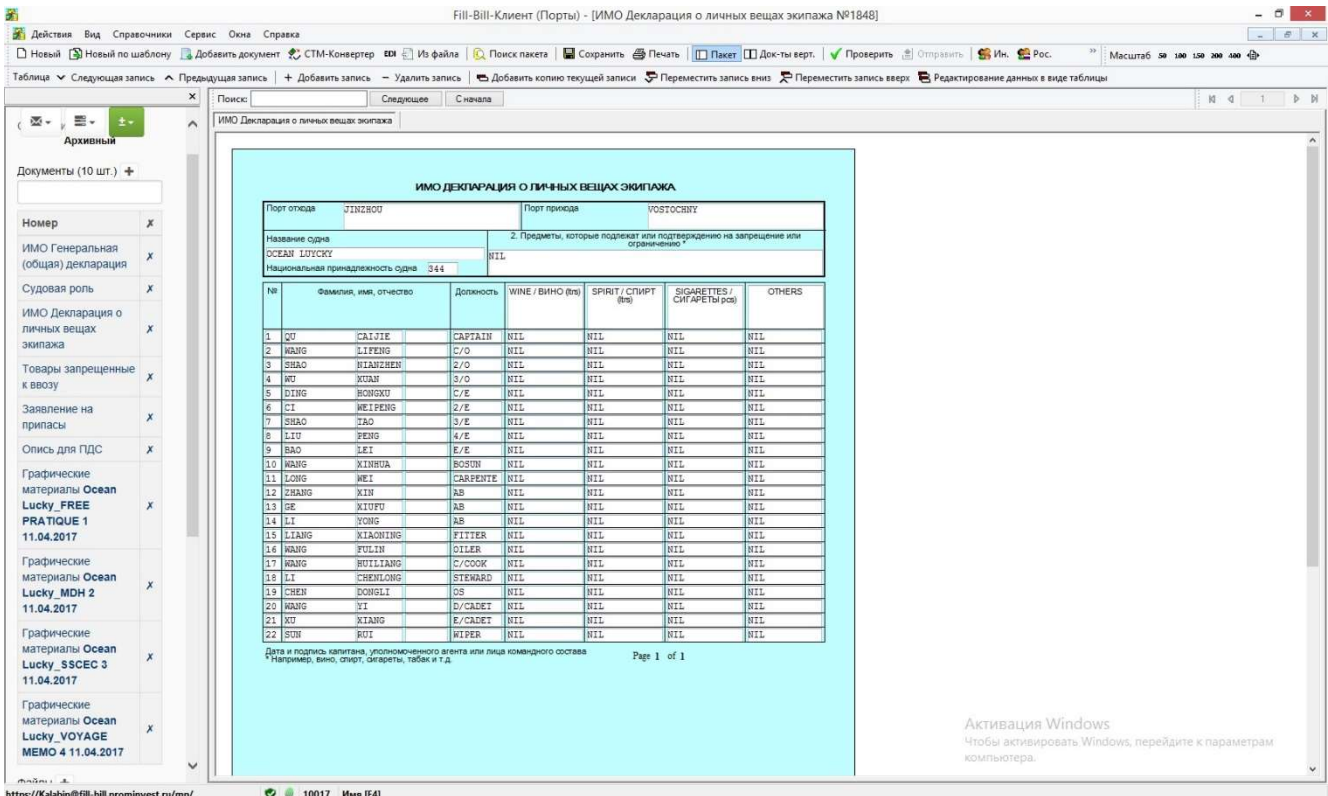
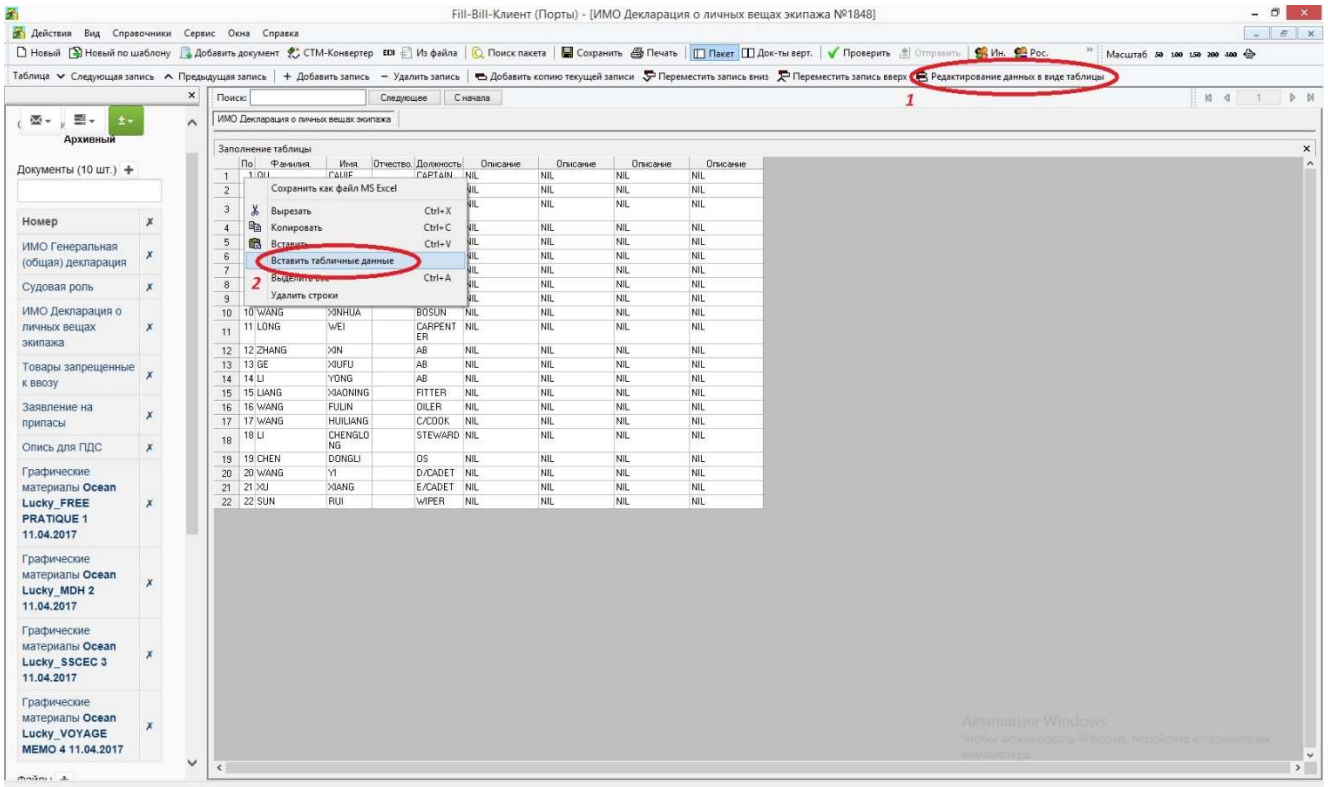

Документ «Товары запрещенные к ввозу» формируется через меню «Добавить документ», в разделе «Транспортные документы». Установка галочки «На основании документа», автоматически заполнит поля «Реквизиты судна».

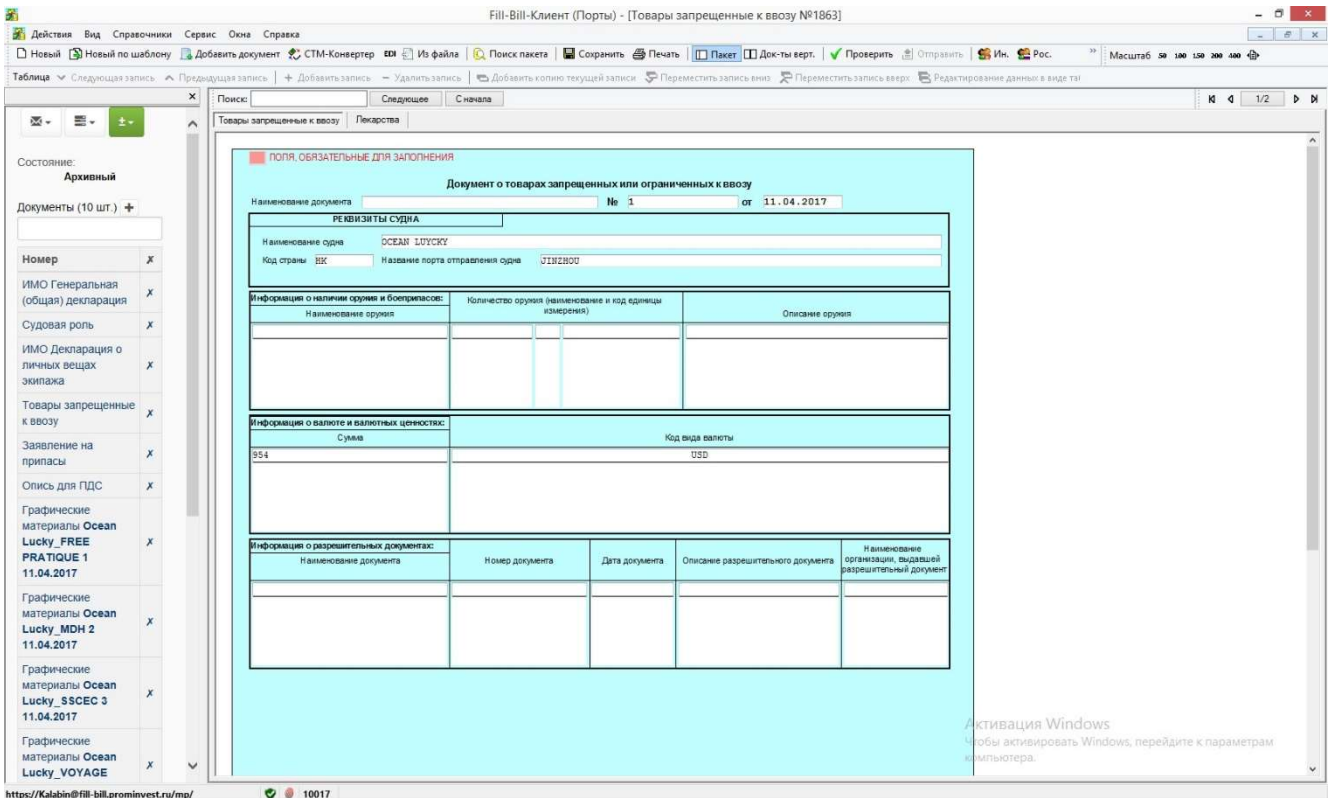
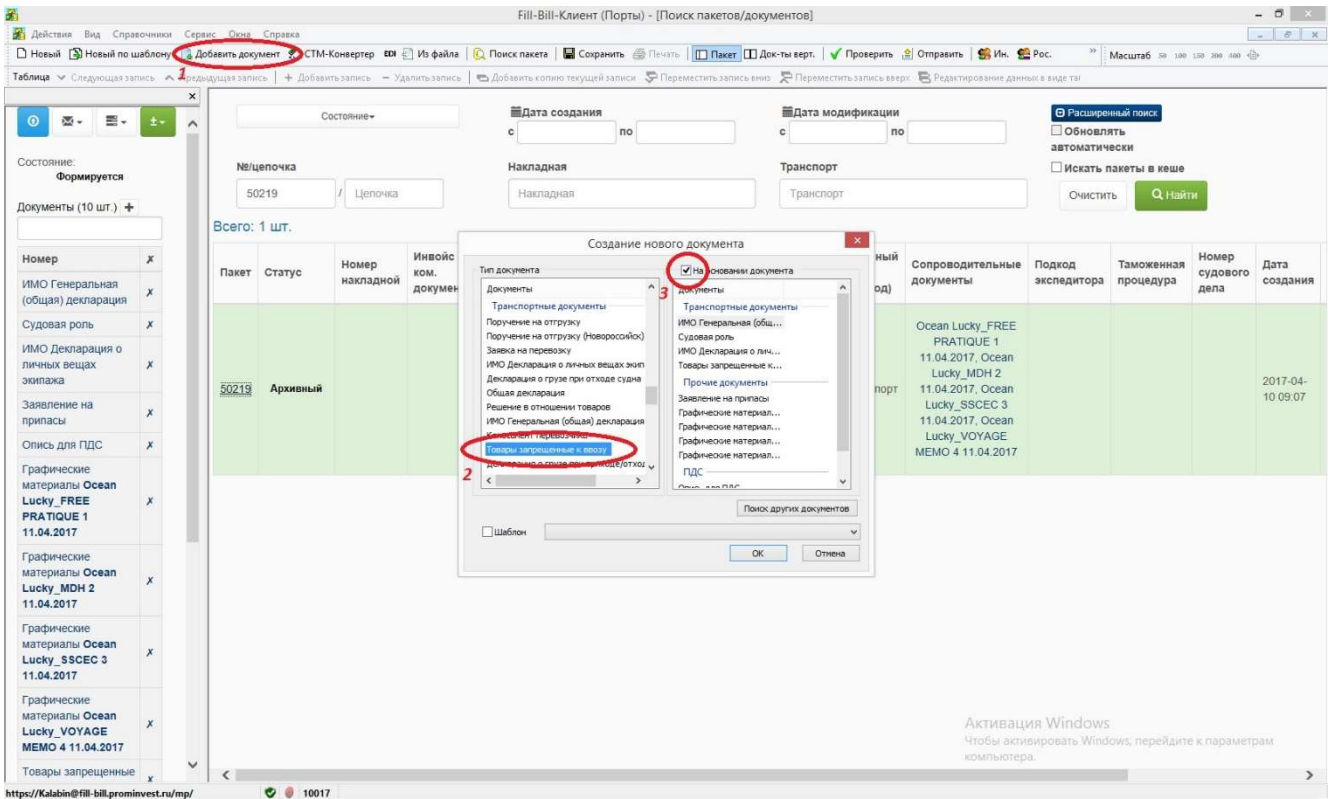

Заполнение раздела «Лекарства» возможно в ручном режиме, добавляя строки кнопкой «+Добавить запись».

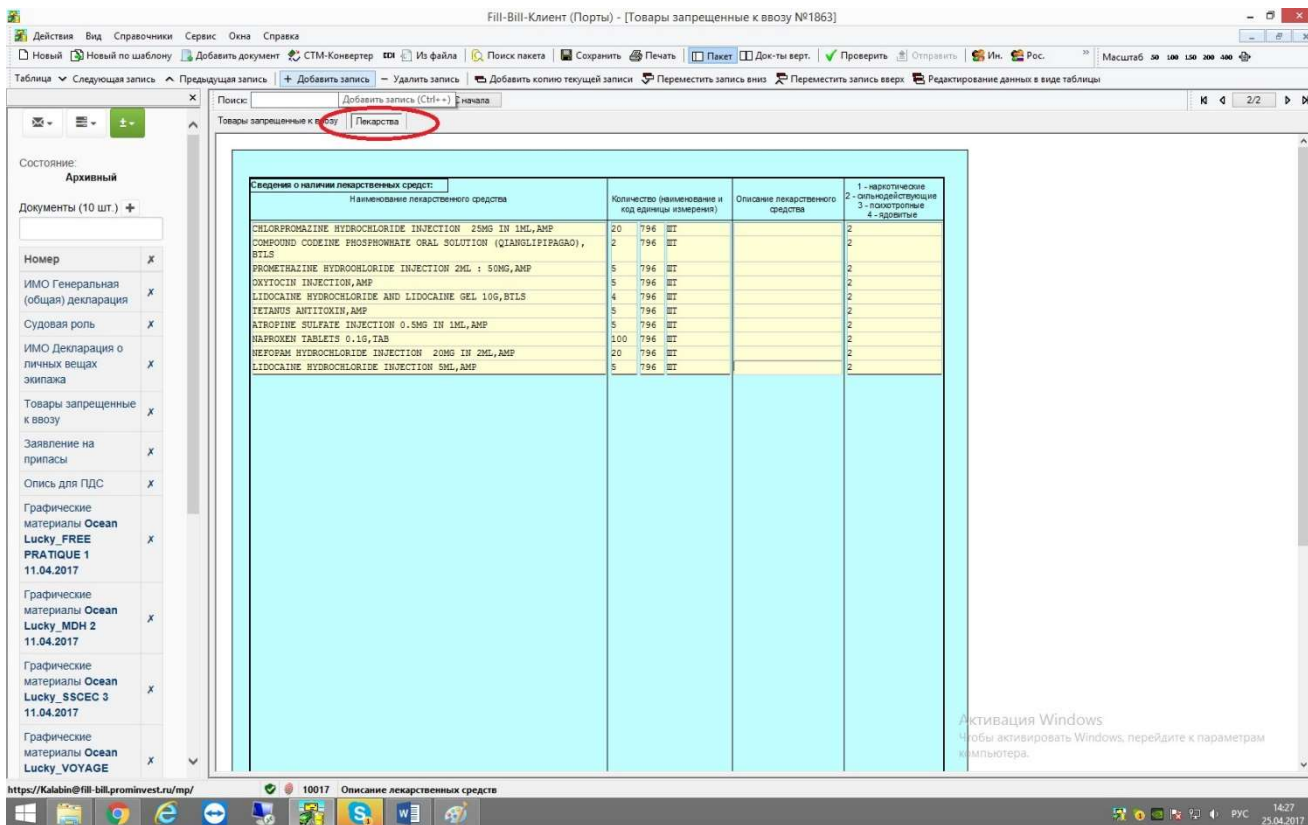

В режиме «Редактирование данных в виде таблицы».

На основании скопированных данных из шаблона Excel.

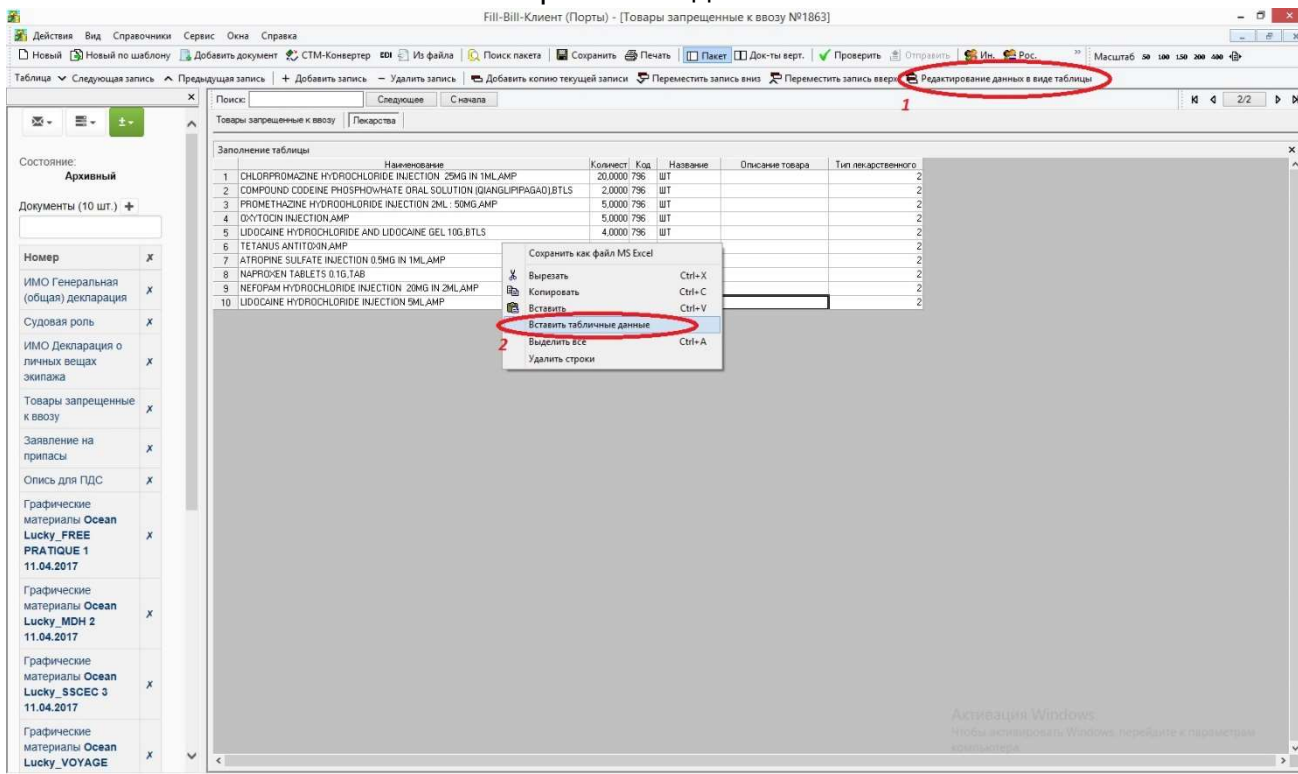

Документ «Заявление на припасы» формируется через меню «Добавить документ» в разделе «Прочие документы». Установка галочки «На основании документа», автоматически заполнит поля «Реквизиты судна», «Подпись лица, составившего заявление».

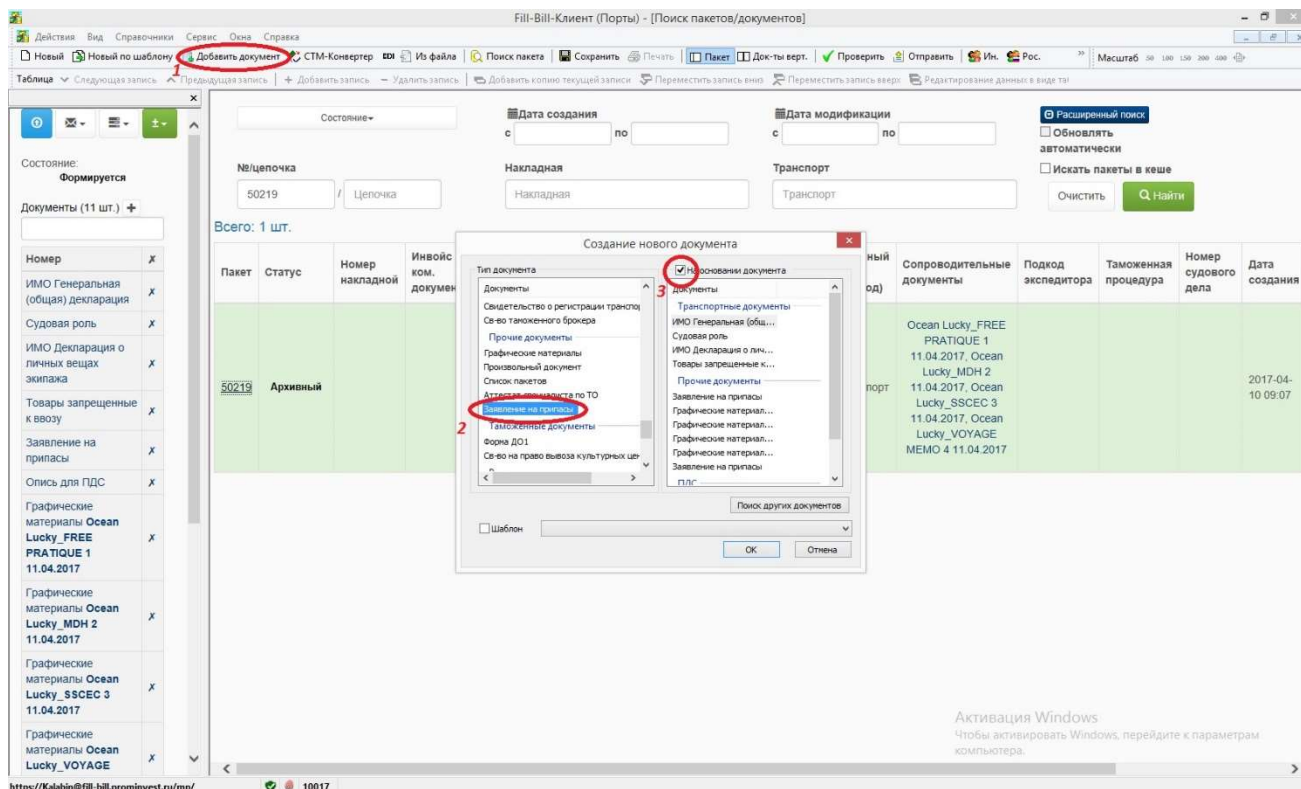

В документе «Заявление на припасы», заполнить титульный лист, а так же вкладки: «Эксплуатационные припасы», «Продаваемые припасы», «Потребительские припасы»

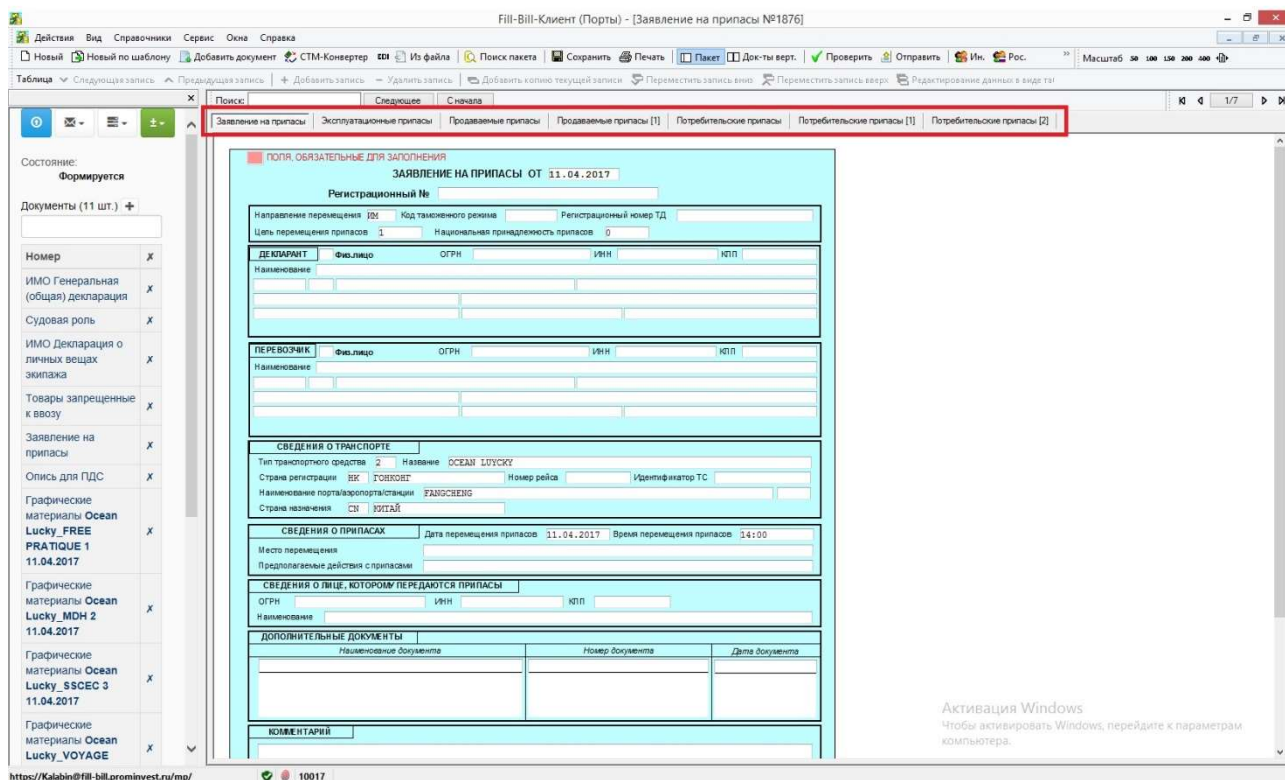

Вкладки документа «Заявление на припасы» доступны для заполнения в режиме «Редактирование данных в виде таблицы»

ФИЛ-Билл-Клиент (Порты) - [Заявление на припасы №2053]

Действия Вид Справочники Сервис Окна Справка

Новый Новый по шаблону Добавить документ СТИ-Конвертер Из файла Поиск пакета Сохранить Печать Пакет Док-ты верт. Проверить Отправить Ин. Рос. Масштаб 50 100 150 200 300 400

Таблица Следующая запись Предыдущая запись + Добавить запись - Удалить запись + Добавить копию текущей записи Переместить запись вниз Переместить запись вверх Редактирование данных в виде таблицы

Поиск: Следующее С начала

Заявление на припасы Эксплуатационные припасы Продаваемые припасы Продаваемые припасы [1] Потребительские припасы Потребительские припасы [1] Потребительские припасы [2]

Состояние: Архивный

Документы (10 шт.) +

Номер X

ИМО Генеральная (общая) декларация X

Судовая роль X

ИМО Декларация о личных вещах экипажа X

Товары запрещенные к ввозу X

Заявление на припасы X

Опись для ГДС X

Графические материалы Ocean Lucky_FREE PRACTIQUE 1 11.04.2017 X

Графические материалы Ocean Lucky_MDH 2 11.04.2017 X

Графические материалы Ocean Lucky_SSECC 3 11.04.2017 X

Графические материалы Ocean Lucky_VOYAGE X

Заполнение таблицы

Код ТНВЭД	Номина припасов	Наименование припасов	Код	Стоимость за	Стоимость товара	Танконовая	Количество	Код	Наименование единицы
1		TOBACCO CARTON					119,000000	796	ШТ
2		SOFT DRINK					39,600000	112	л
3		BEER					246,000000	112	л
4		ALCOHOL (SPIRIT)					10,000000	112	л
5		WHSKY					6,500000	112	л
6		WINE					29,500000	112	л

Активация Windows
Чтобы активировать Windows, перейдите в параметры компьютера.

https://kalabin@fil-bill.prominvest.ru/mp/ 10017 Наименование припасов [F4]

Документ «Свидетельство о праве плавать под Государственным флагом Российской Федерации» формируется через меню «Добавить документ» в разделе «Транспортные документы».

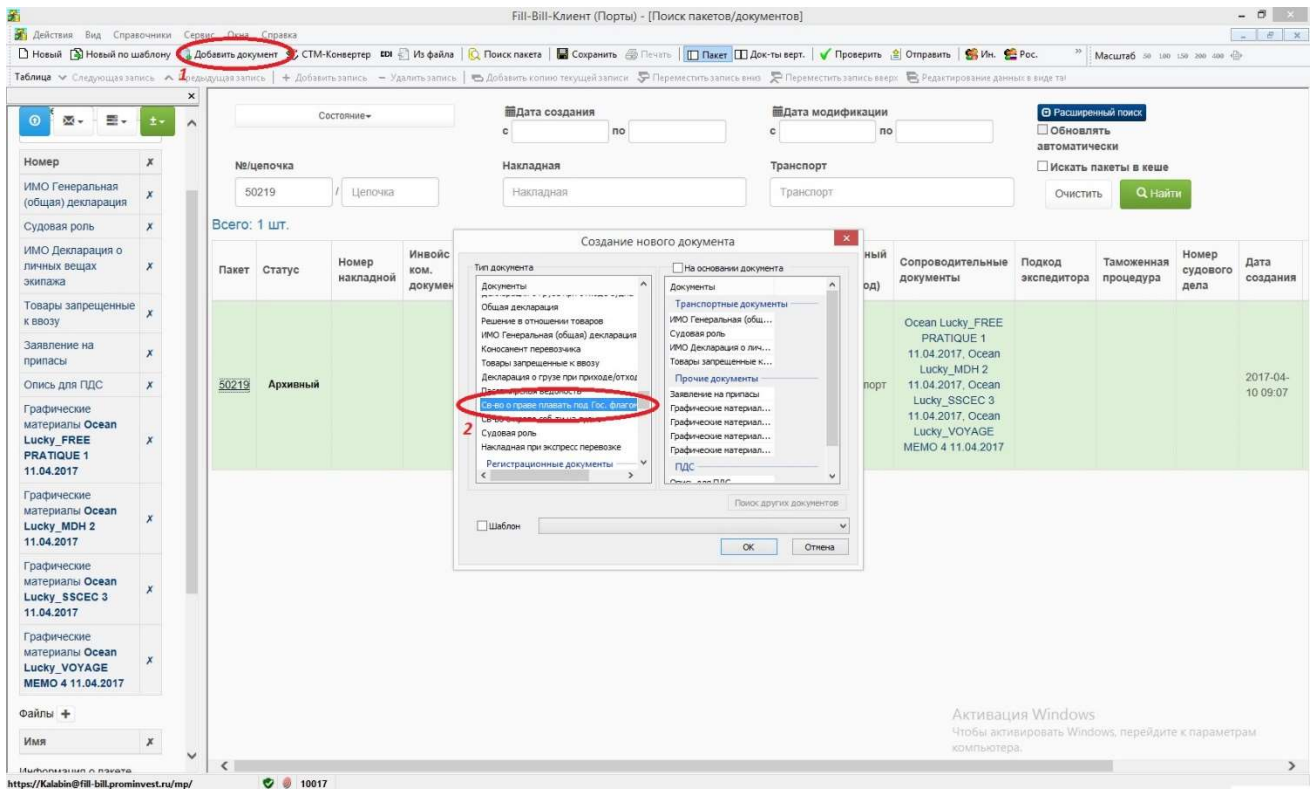

Ввести в документ данные.

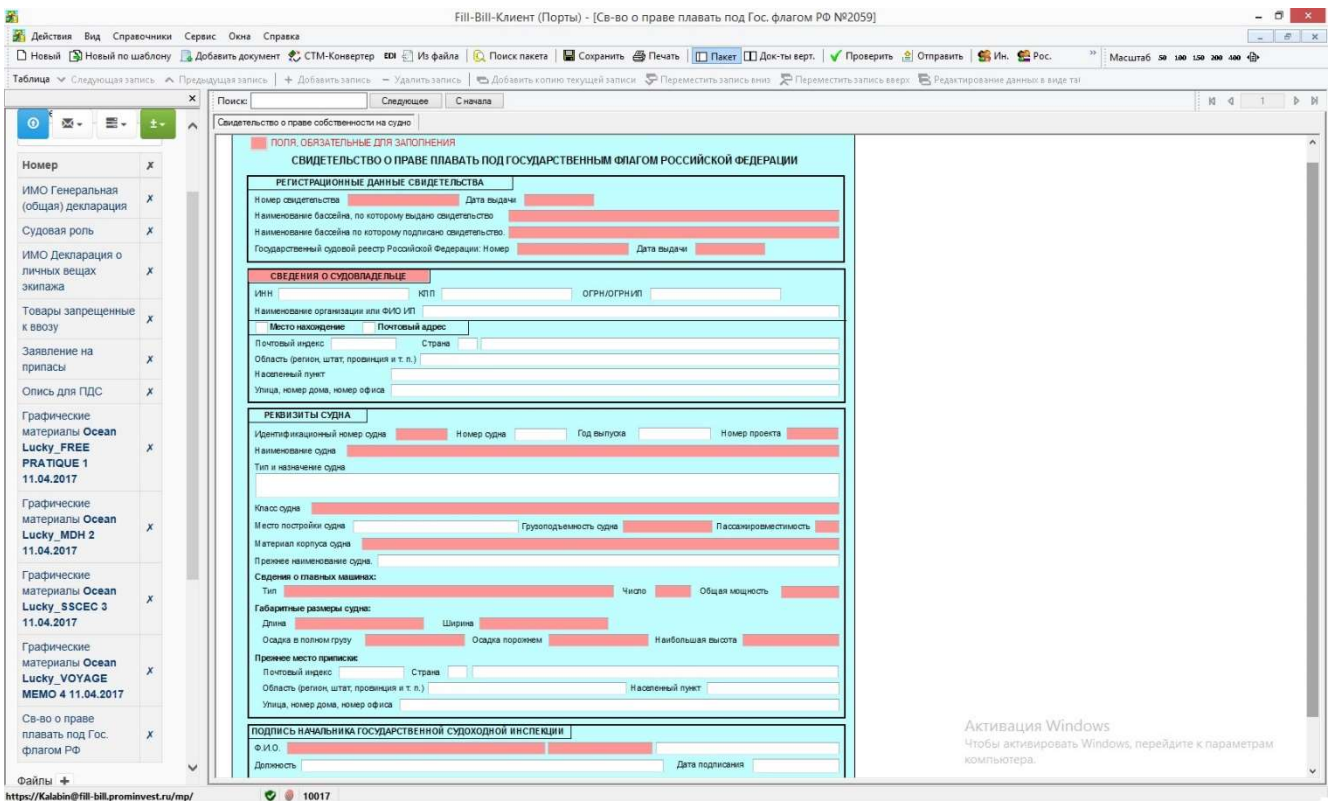

Документ «Свидетельство о праве собственности» на судно формируется через меню «Добавить документ» в разделе «Транспортные документы».

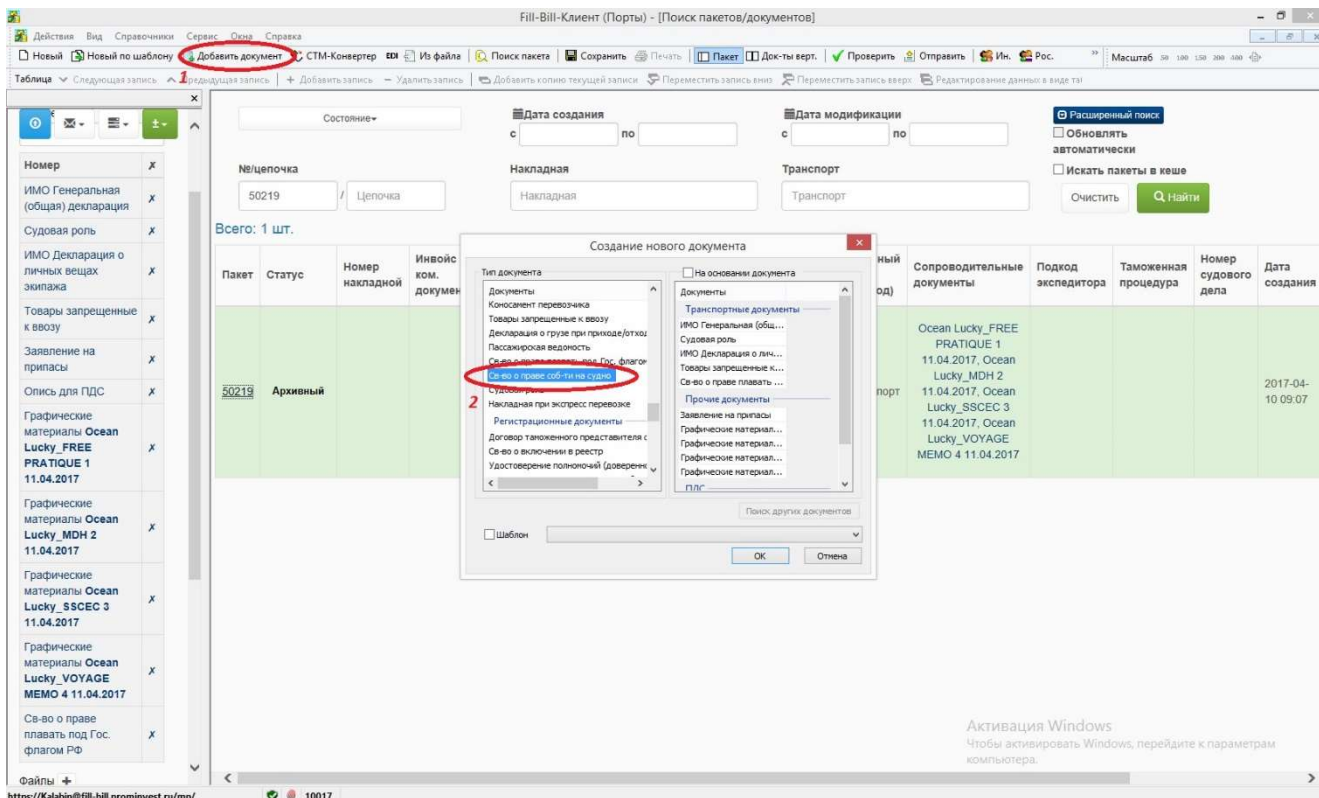

Ввести в документ данные.

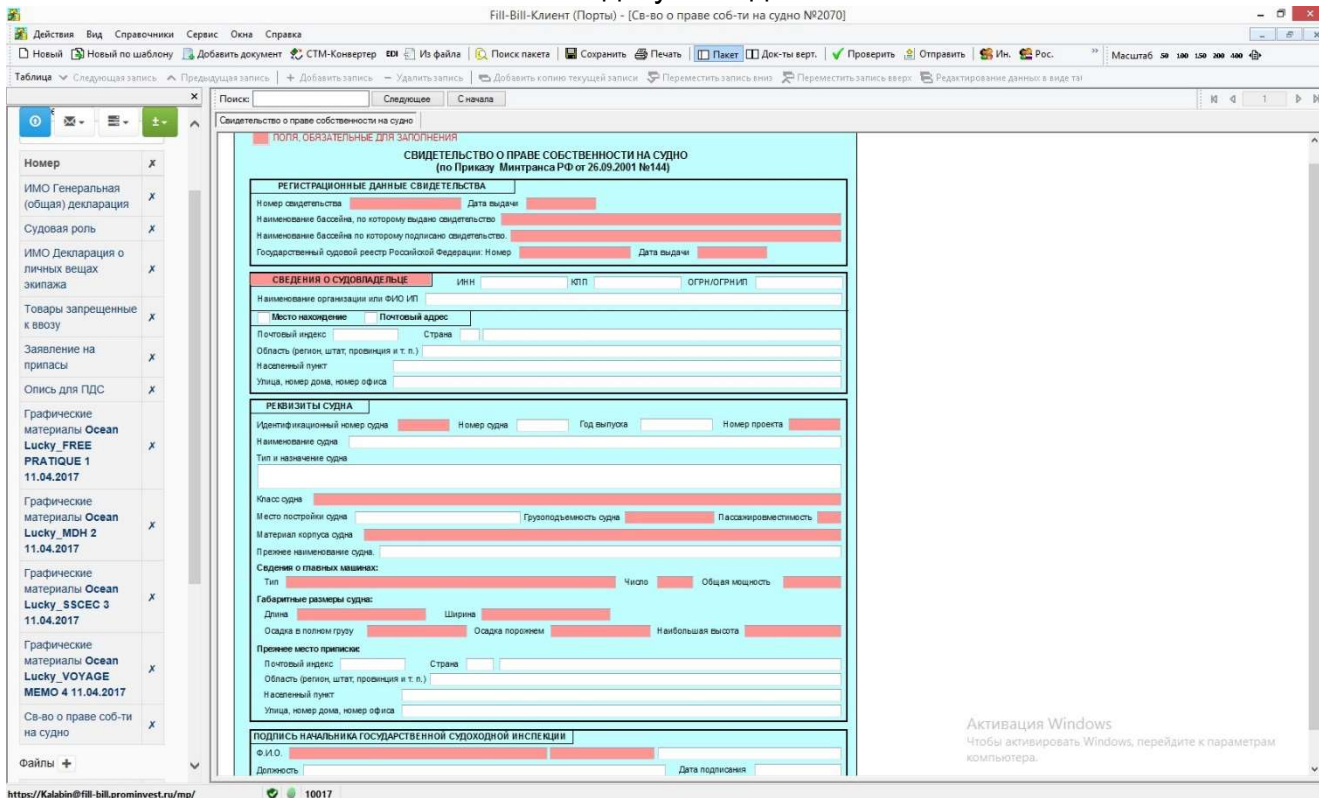

Наполнение ПДС «Графическими материалами» (сканированные копии).

В составе ПДС возможна передача сканированных документов в форматах «Pdf», «Jpeg». Прикрепляется файл через меню «Добавить документ» в разделе «Прочие документы».

ВАЖНО! Размер каждого загружаемого файла не должен превышать 3Mb!

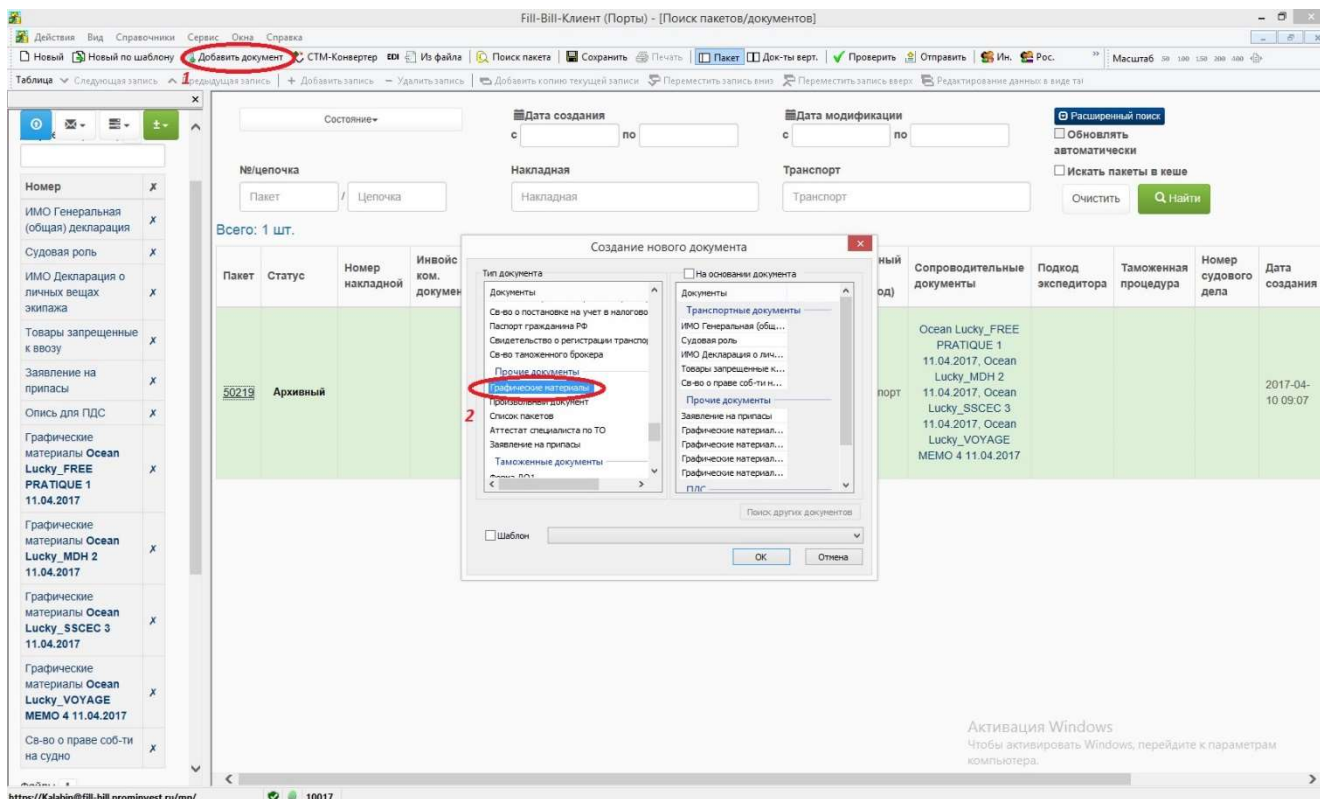

Заполнить обязательные поля «Наименование», «Номер документа», «Дата документа» в соответствии с бумажным носителем.

Важно! В случаях, когда графических документов более одного, поле «Номер документа» должно быть уникальным для каждого документа.

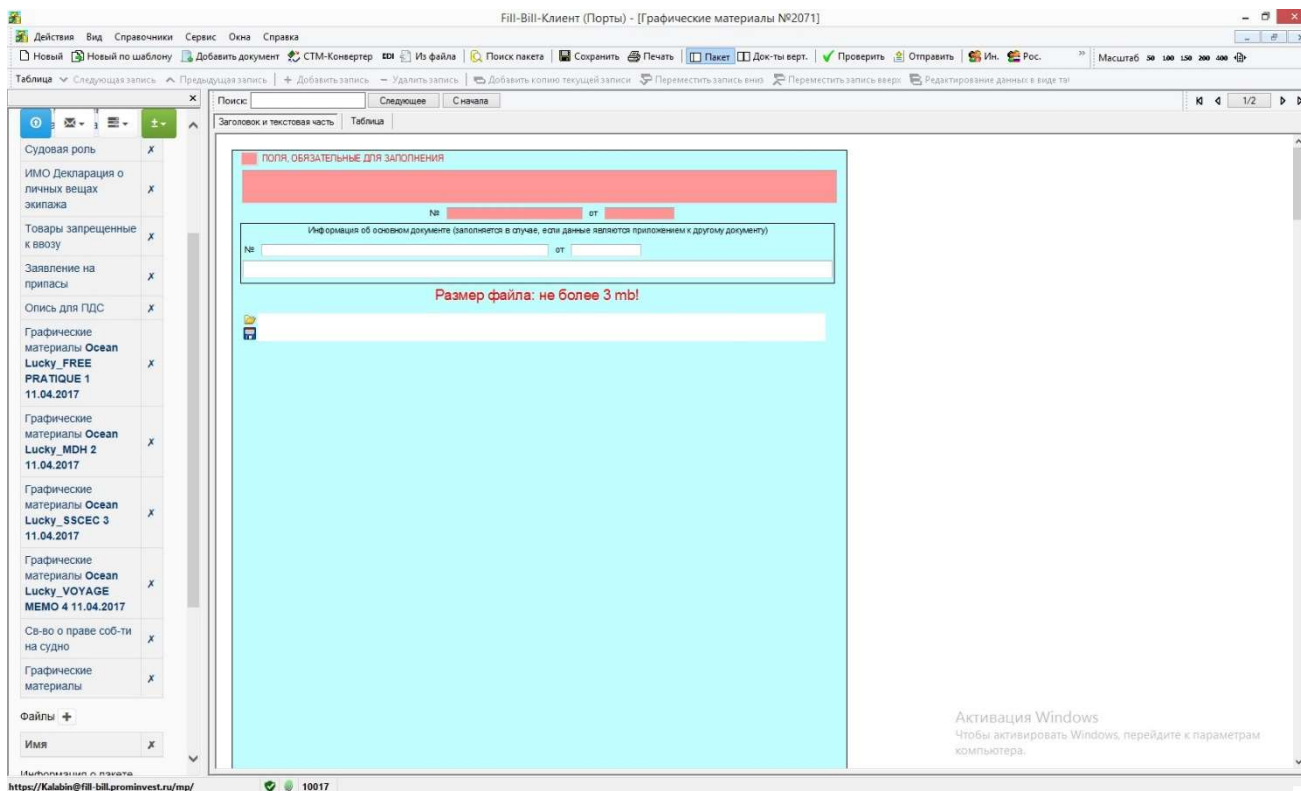

В документе, с помощью проводника, указать путь к файлу. Выполнить загрузку.

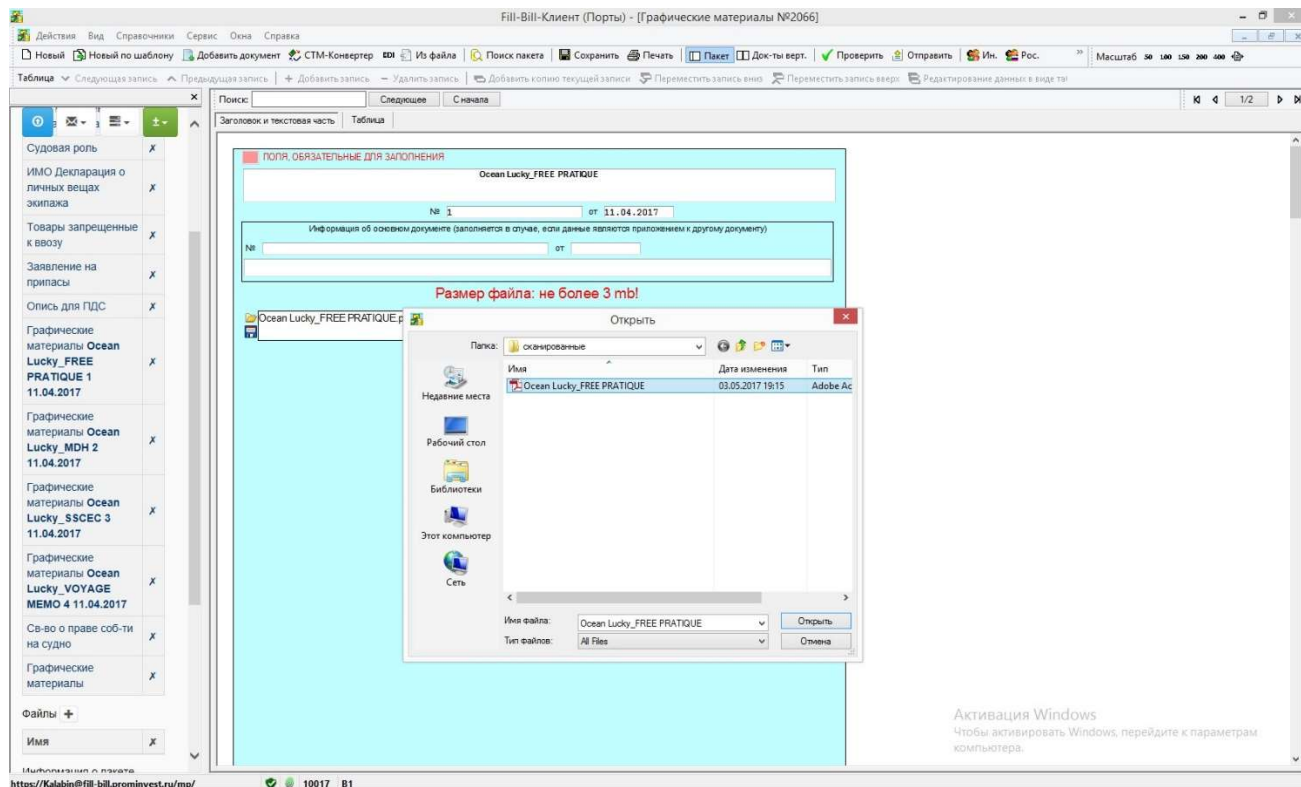

Документ «Опись для ПДС» формируется по окончании наполнения пакета документами через меню «Добавить документ» в разделе «ПДС». Обязателен признак «На основании документа».

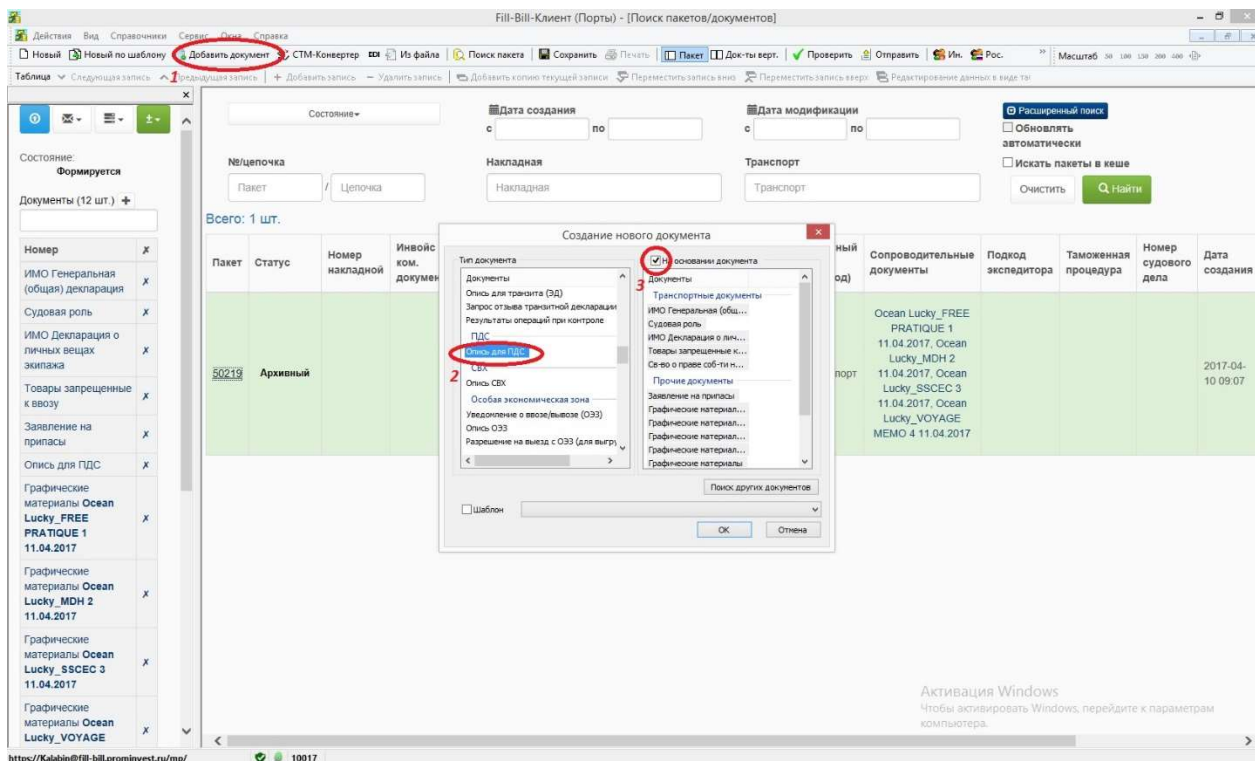

Двойным кликом мыши или кнопкой F4 вызвать справочник, указать код графического материала.

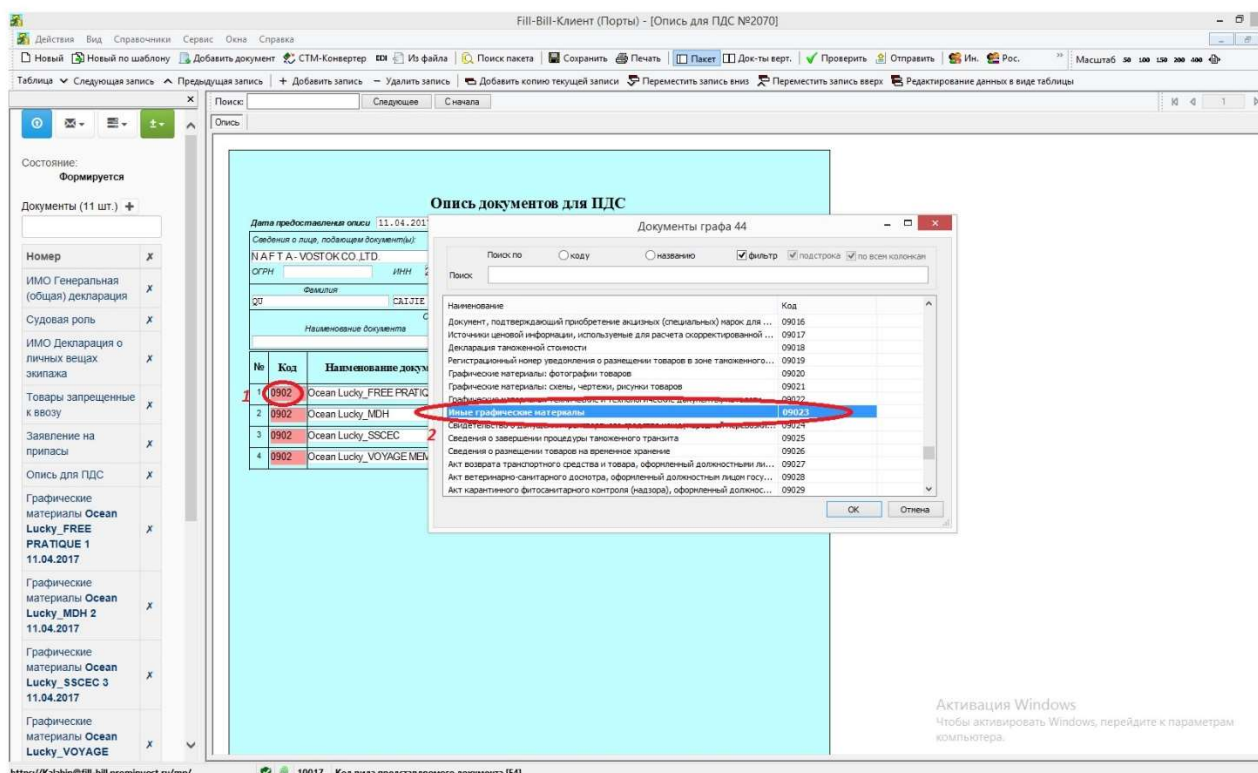

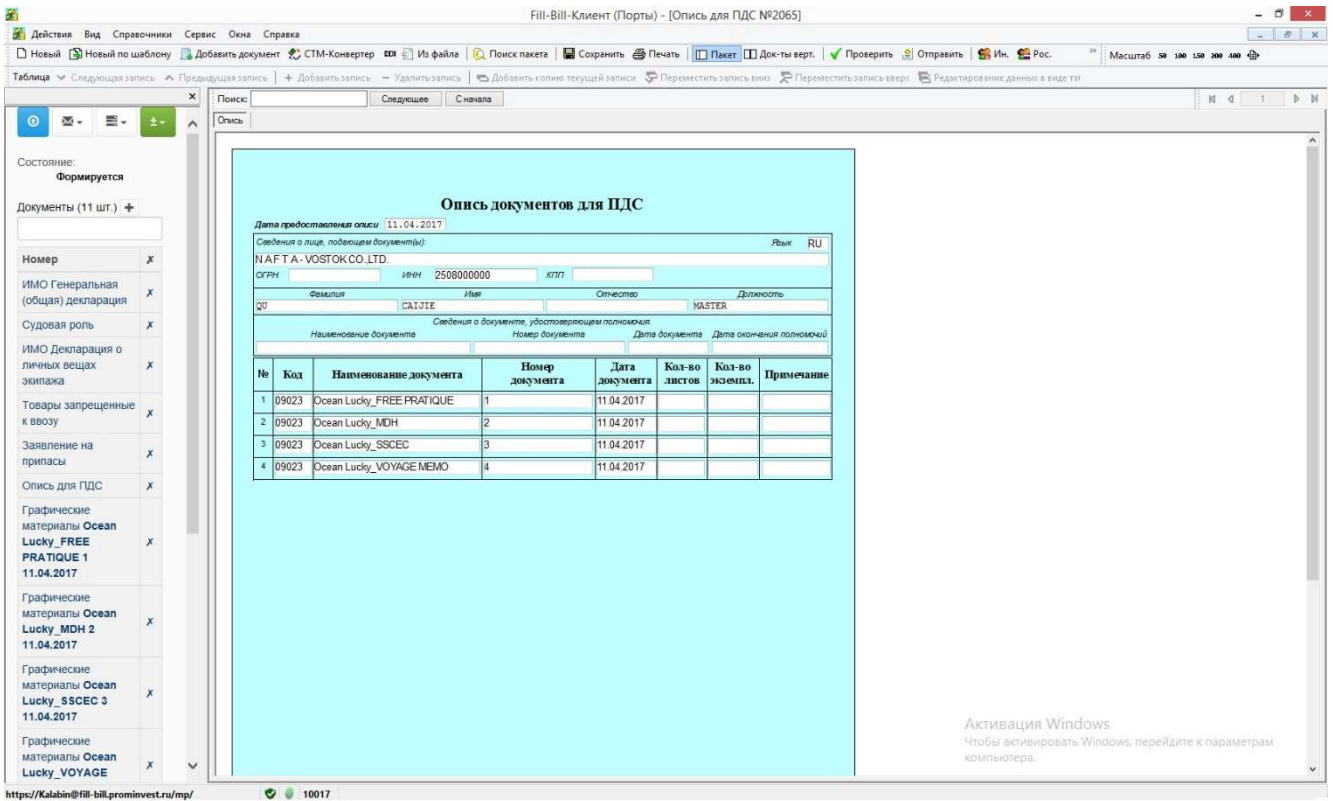

Список формализованных документов и графических материалов доступен для просмотра и редактирования на панели, слева рабочей области.

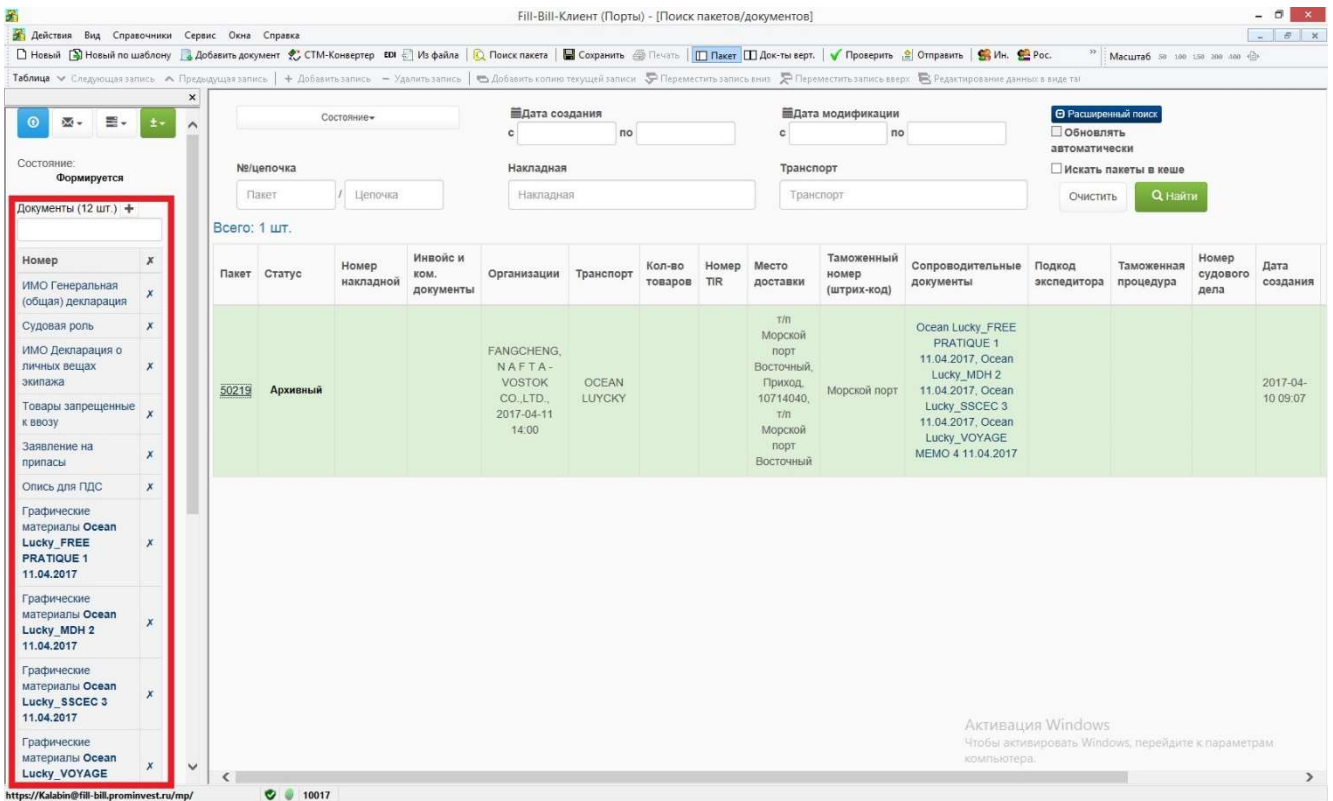

Отправка пакета в Федеральную Таможенную Службу.

Вставить электронную подпись. Сформированный пакет передать в ФТС с помощью кнопки «Отправить на сервер».

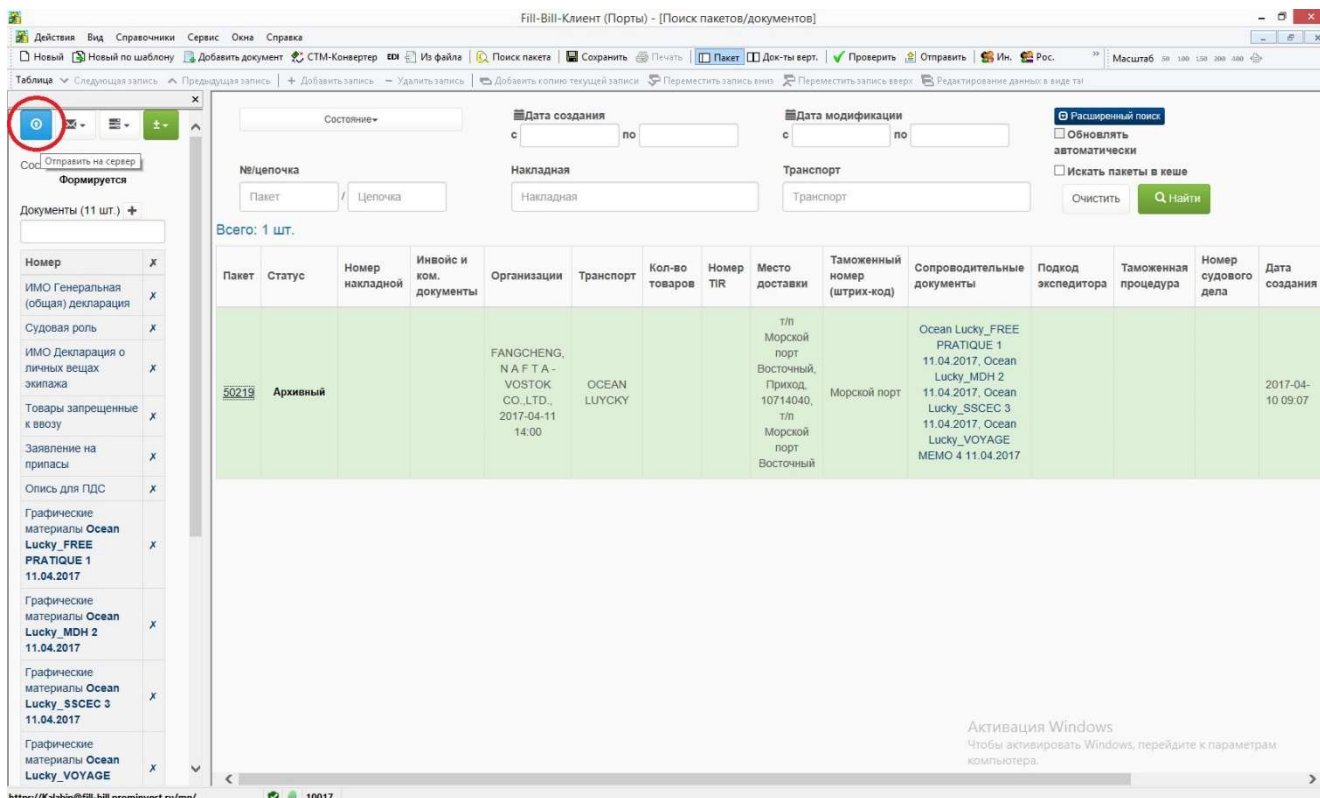

В появившемся окне выбрать нажатием тип проверки пакета «ФТС».

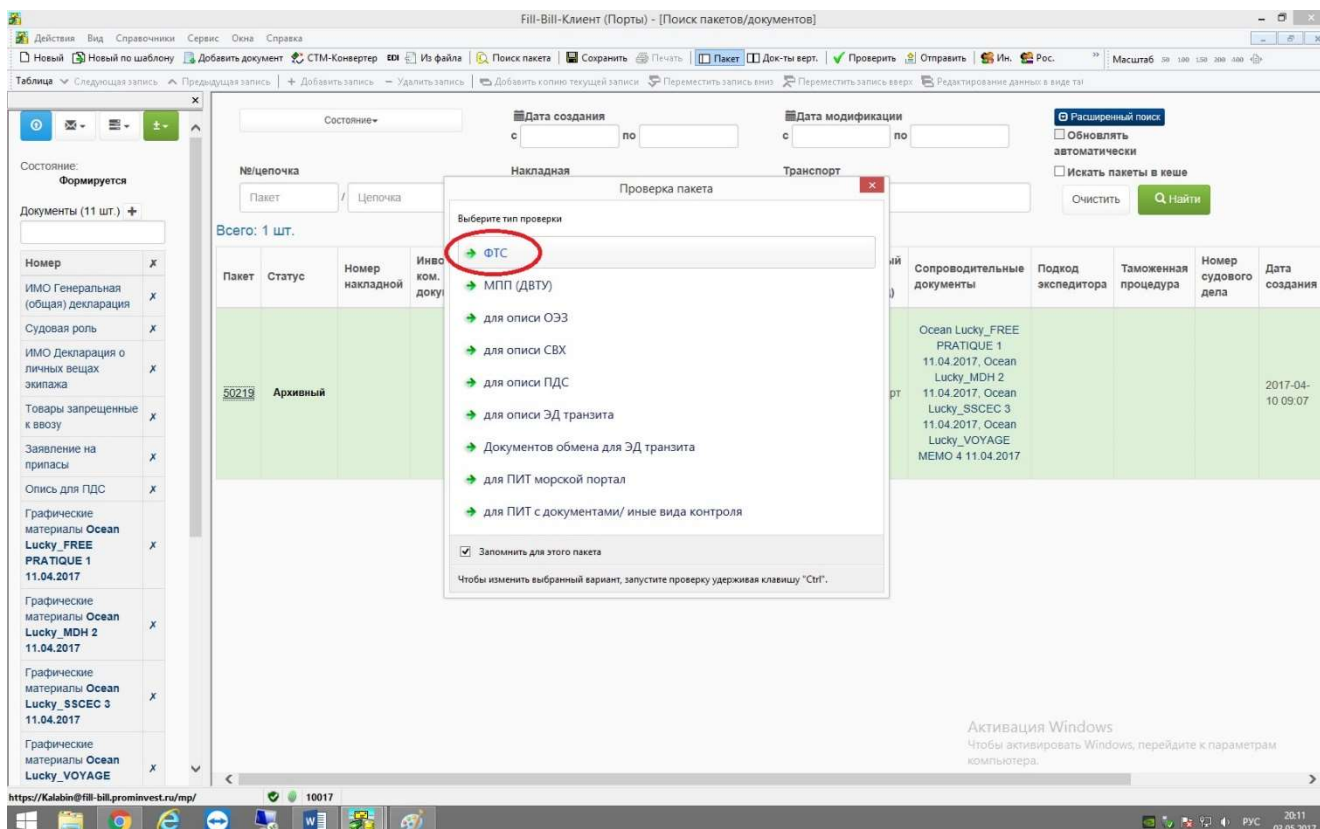

Статусные состояния ПДС.

Принят –портал ФТС принял запрос на отправку ПДС

Отправлен –пакет прошел проверку ФЛК

Ожидает подписи –пакет подписывается или ожидает подпись, если она ранее не была установлена

Ожидает ответа –происходит информационный обмен в системе

Документы зарегистрированы в архиве –создан архив, опись успешно размещена

Передан в ФТС -пакет с описью передан в ФТС

Подтвержден -присвоен уникальный номер ПДС, получен документ «**Результат**» с номером ПДС

The screenshot shows a software window titled "Fill-Bill-Клиент (Порты) - [Результат №92092]". The main content area displays a document with the following information:

- Header: Промышленные информационные технологии с использованием КИС «И.Вилл» ООО «СТМ» - Система... и присвоение испытательной ПО ИС ЭПС № 2012-00009 от 07.11.2012. Соответствует требованиям приказа ФТС России «Об утверждении концепции системы предварительного информирования таможенных органов Российской Федерации и Таможенного союза Таможенного союза».
- Title: Таможенный идентификационный номер/Customs identification number (CIN)
- Section: Портал Морской порт
- Value: 10702030-10-030000-000-0 (highlighted with a red circle)
- Barcode: A barcode representing the CIN number.
- Ship/Voyage: Судно/Рейс FUJISAN
- Bill of Lading Number: Номер коносамента/Bill Of Lading Number 001
- Buttons: OK

On the left side, there is a sidebar with a list of documents. The document "Результат" is highlighted with a red circle. Other documents listed include "ИМО Генеральная (общая) декларация", "Судовая роль", "Графические материалы LIST БИН 03.05.2017", "Графические материалы MARITIME DECLARATION БИН 03.05.2017", "Опись для ПДС", "Консомент 001", "Решение в отношении товаров", and "Имя".

At the bottom right, there is a Windows activation watermark: "Активация Windows. Чтобы активировать Windows, перейдите к параметрам компьютера."

Предварительное решение – принято предварительное решение инспектором ОСТП

Fill-Bill-Клиент (Порты) - [Решение в отношении товаров №22029]

Действия Вид Справочники Сервис Окна Справка

Новый Новый по шаблону Добавить документ STM-Конвертер Из файла Поиск пакета Сохранить Печать Пакет Док-ты верт. Проверить Отправить Ин. Рос. Масштаб 50 100 150 200 300 400

Таблица Следующая запись Предыдущая запись Добавить запись Удалить запись Добавить копию текущей записи Переместить запись вниз Переместить запись вверх Редактирование данных в виде тэ

Поиск: Следующее С начала

Решение в отношении товаров Страница [1] Страница [2] Страница [3] Страница [4] Страница [5] Страница [6] Страница [7] Страница [8] Страница [9] Страница [10] Страница [11] Страница [12] Страница [13] Страница [14]

Предварительно/окончательное решение в отношении товаров при перевозке морским/авиационным транспортом

Тип решения: 1 - предварительное 2 - окончательное 1 Тип транспорта: 1 - воздушный 2 - водный 2 Дата принятия решения 03.05.2017 Время принятия решения 7:34:26

Наименование судна OSAKA VOYAGER ИМО номер судна 9329576 Тип воздушного судна Есртовой номер Номер рейса

Дата рейса Время вылета рейса (чч:мм:сс) Расчетные дата и время прибытия в порт

Название аэропорта отправления Код ИАТА Код ИАТА

Название аэропорта назначения Код ИАТА Код ИАТА

Место совершения таможенных операций Первомайский Код таможенного поста 10702020

Должностное лицо, принимающее решение Порулга Учетная записи ЛПН должностного лица таможенного органа

№ тов. парт	№ тп	Серийный номер накладной	Код товара по ТН ВЭД ТС	Описание товара	Вес товара брутто (кг)	Вес товара нетто (кг)	Форма таможенного контроля	Результат таможенного контроля	Принятое решение
1	1	SNK0040170300159		9-14KG / 64 PCS (UJ) BABY DIAPERS SIZE L BABY DIAPERS WALKER SIZE S 4-8KG / 62PCS (SJ) BABY DIAPERS WALKER SIZE L 9-14KG / 44PCS (S3) BABY DIAPERS WALKER SIZE M 6-11KG / 74PCS (U3) BABY DIAPERS WALKER SIZE L 9-14KG / 56PCS (U3) BABY DIAPERS WALKER SIZESIG *** E-MAIL MAIN@VTFORWARD.COM THE CNTR IS PROPERTY OF SINGOR GROSS WEIGHT WITHOUT THE CNTR WEIGHT TEL:+7-495-833-6000 12-22KG /50 PCS (U3) PO NO. 197 FROM 28TH OF FEB 2017 KAO'S PRODUCTS:MERRIES (RS NO.9619.00) DISTRIBUTORSHIP AND SALES AGREEMENTNO. 69/16 OF JANUARY 1, 2016 FOR THE RUSSIAN FEDERATION (CERTAIN BABY CARE PRODUCTS) B/L COMBINED: 1/V98837031121, 22,23,24, 25,26,27,28,29,30, 31,32, 33 *FREIGHT PREPAID AS ARRANGED**	0				Решение принято

Активация Windows
Чтобы активировать Windows, перейдите к параметрам компьютера.

https://Kabin@fill-bill.prominvest.ru/mp/ 10017

Решение – принято окончательное решение инспектором ОСТП

Fill-Bill-Клиент (Порты) - [Решение в отношении товаров №2384]

Действия Вид Справочники Сервис Окна Справка

Новый Новый по шаблону Добавить документ STM-Конвертер Из файла Поиск пакета Сохранить Печать Пакет Док-ты верт. Проверить Отправить Ин. Рос. Масштаб 50 100 150 200 300 400

Таблица Следующая запись Предыдущая запись Добавить запись Удалить запись Добавить копию текущей записи Переместить запись вниз Переместить запись вверх Редактирование данных в виде тэ

Поиск: Следующее С начала

Решение в отношении товаров Страница [1] Страница [2] Страница [3] Страница [4] Страница [5] Страница [6] Страница [7] Страница [8] Страница [9] Страница [10] Страница [11] Страница [12] Страница [13] Страница [14]

Предварительно/окончательное решение в отношении товаров при перевозке морским/авиационным транспортом

Тип решения: 1 - предварительное 2 - окончательное 2 Тип транспорта: 1 - воздушный 2 - водный 2 Дата принятия решения 03.05.2017 Время принятия решения 6:52:51

Наименование судна HALATA VOYAGER ИМО номер судна 9329588 Тип воздушного судна Есртовой номер Номер рейса

Дата рейса Время вылета рейса (чч:мм:сс) Расчетные дата и время прибытия в порт

Название аэропорта отправления Код ИАТА Код ИАТА

Название аэропорта назначения Код ИАТА Код ИАТА

Место совершения таможенных операций Первомайский Код таможенного поста 10702020

Должностное лицо, принимающее решение ЛПН должностного лица таможенного органа

№ тов. парт	№ тп	Серийный номер накладной	Код товара по ТН ВЭД ТС	Описание товара	Вес товара брутто (кг)	Вес товара нетто (кг)	Форма таможенного контроля	Результат таможенного контроля	Принятое решение
1	1	SNK0040170400392		USED UNIC CRANE ***MS. GALINA, ИМО: +79084405013, E-MAIL:GAP702004@MAIL.RU FREIGHT COLLECT AS ARRANGED THE CNTR IS PROPERTY OF SINGOR GROSS WEIGHT WITHOUT THE CNTR WEIGHT	0				Ввоз разрешен, выгрузка в порту назначения (гранзит)
2	2	SNK0020170400352		RED HOTIC RICE POWDER *ATTN:MR. JIANGSHAI MO *GROSS WEIGHT WITHOUT THE CNTR WEIGHT**THE CNTR IS PROPERTY OF SINGOR	0				Ввоз разрешен
3	3	SNK0040170400120		65 UNITS USED MOTORCYCLES & 33 PCS USED PARTS ***SALES@FORERLOGISTIC. RU FREIGHT COLLECT AS ARRANGED *THE CNTR IS PROPERTY OF SINGOR**GROSS WEIGHT WITHOUT THE CNTR WEIGHT**	0				Ввоз разрешен, выгрузка в порту назначения (гранзит)
4	4	SNK0042170300943		USED AUTO PARTS FREIGHT PREPAID AS ARRANGED THE CNTR IS PROPERTY OF SINGOR GROSS WEIGHT WITHOUT THE CNTR WEIGHT	0				Ввоз разрешен

Активация Windows
Чтобы активировать Windows, перейдите к параметрам компьютера.

https://Kabin@fill-bill.prominvest.ru/mp/ 10017